

ESTADO DO



A MAZONAS

A Instrucção Publica

no quadriennio do

Presidente EPHIGENIO DE SALLES

1926 — 1929



Manáos — Maio, 1929

IMPrensa PUBLICA

179

SEC
395921
- 210 -



ESTADO DO



AMAZONAS

A Instrucção Publica

no quadriennio do

Presidente EPHIGENIO DE SALLES

1926 — 1929



179

Manáos — Maio, 1929

IMPRESA PUBLICA

AmM
0669

Dr. Ephigenio Ferreira de Salles

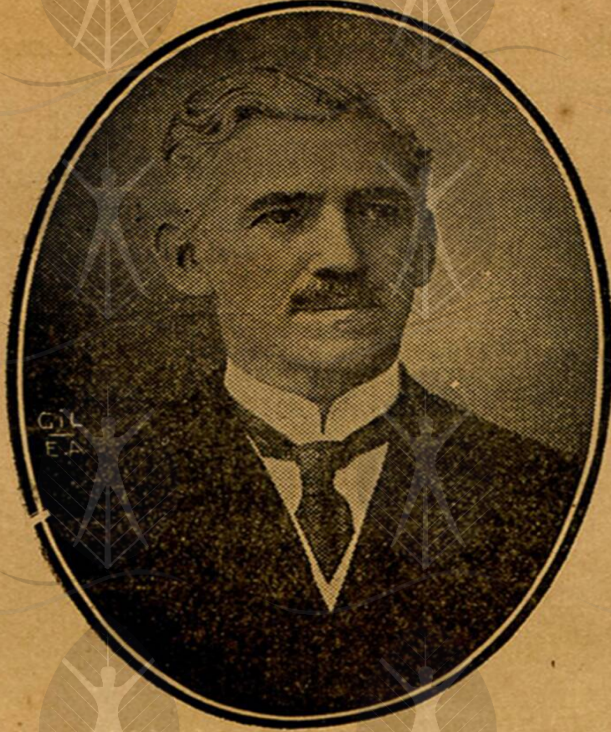

Presidente do Estado

Dr. M. O. Sá Antunes



Secretario Geral do Estado

Prof. Agnello Bittencourt



Director G. da Instr. Publica

Directores da Instrucção Publica do Amazonas, de 1901 a 1929,
com o tempo de serviço de cada um

	Annos	Mezes	Dias
Dr. Joaquim P. Teixeira	1	4	19
Dr. Guilherme G. da Silveira	1	2	15
Dr. Raphael Benayon		1	8
Dr. Francisco T. da Cunha Mello ..		3	26
Dr. Jorge de Moraes		6	7
Dr. Antonio Monteiro de Souza		3	28
Dr. José da S. de Souza Gayoso	1	1	20
Dr. Guilherme Catramby	1	10	17
Dr. Placido Serrano P. Andrade			10
Dr. Geraldo de S. Paes de Andrade	2	3	26
Dr. Anchises Cabral R. da Camara		5	3
Dr. Adriano A. de Araujo Jorge		5	26
Prof. Agnello Bittencourt	1	2	
Dr. Rodrigo Costa		6	23
Torquato Antonio Ribeiro		8	25
Dr. Jorge de Moraes		6	6
Dr. Virgilio Ramos		8	6
Dr. Jonathas Pedrosa Filho ...		2	3
Theophilo Alexandre de Carvalho			23
Dr. Placido S. Pinto de Andrade ..	1	2	22
Dr. José Francisco de A. Lima	2	8	6
Dr. Theogenes da Silva Beltrão	1	3	22
Dr. José de Britto Pereira	1	10	8
Dr. Adelino Cabral da Costa ..	1	8	15
Prof. Marciano Armond		4	3

O Prof. Agnello Bittencourt (actual), nomeado por acto de 3 de Dezembro de 1924, assumindo o exercicio a 4 do mesmo mez e anno, contando até a presente data (20 de Julho de 1929), 4 annos, 7 mezes e 16 dias de exercicio.

Edifício da Directoria Geral da Instrucção Publica

*Atrás da Izopa dos Resuédios
J. Mello*

Funcionarios da Directoria Geral

Director—Prof. Agnello Bittencourt

Secretario—Dr. Gentil Augusto Bittencourt

Officiaes—Dr. João de Oliveira Freitas e Francisco Rebello de Souza

Amanuenses—Francisco Augusto Alves de Mello e Elisa Uchôa

Almoxarife—Jonathas Ribeiro Madeira

Porteiro—Luiz Maia da Rocha

Continuos—Benedicto Ferreira Catão e Manoel Ferreira da Silva

Servente—Cornelio Paulo de Araujo

Além destes funcionarios, tem mais a Sta. Carmen Mello e D. America do Sul Campos Pereira, como praticantes e Sta. Zuleika de Castro Caminha, como auxiliar de gabinete.

QUADRO geral das matriculas, frequencias

ESCOLAS	
ENSINO PUBLICO	
1	Escola Modelo
92	escolas de 1. ^a entrancia (cap.) em 14 grupos escolares.....
8	» isoladas de 1. ^a entrancia (capital).....
2	» regimentaes (1. ^a entrancia »)
14	» de 2. ^a entrancia (cidades) em 4 grãos escolares..
10	» isoladas de 2. ^a entrancia (cidades)
26	» 3. ^a » (villas)
126	» de 2. ^a cathegoria (ruraes) povoações
279	Escolas Somma.....
Ensino particular inscripto	
27	Collegios e escolas
Ensino particular não escripto	
13	Collegios
Ensino Municipal	
20	Escolas.....
339	Escolas Total.....

e alumnos alfabetizados em 1928

MATRICULA			Frequencia	Analphabe- tizado
Masculino	Feminino	Total		
18	156	174	164	—
1.873	3.025	4.898	2.737	732
213	296	509	264	93
110	—	110	48	18
398	498	896	567	107
157	336	493	363	78
747	493	1.240	841	98
2.599	2.314	4.913	3.315	657
6.115	7 118	13.233	8.299	1.783
1.095	762	1.857	1.303	255
509	317	826	695	—
1.331	768	2.099	1.335	—
9.050	9.965	18 015	11.632	2.038

Grupo Escolar "Silverio Nery" em 1928

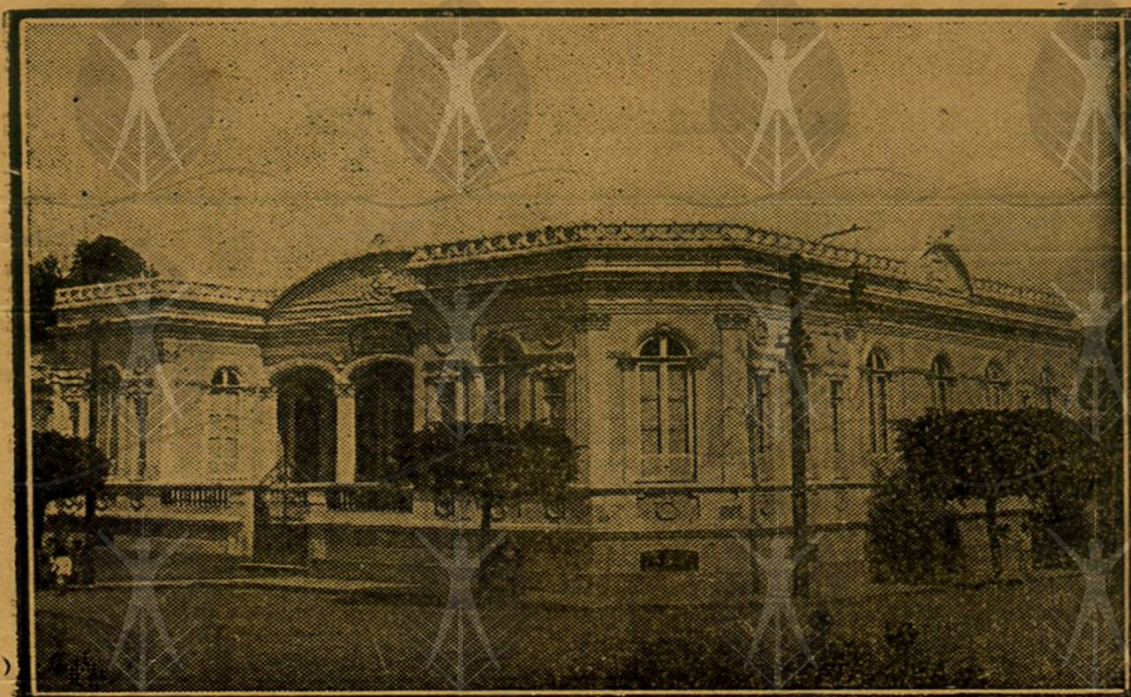

Matricula 462 alumnos. Frecuencia 285. Alumnos
aprovados 198

Grupo Escolar "José Paranaguá" em 1928



Matricula 376 alumnos. Frecuencia 188. Alumnos
aprovados 176

Distribuição da matricula nas escolas publicas, por sexo

Masculinos	6.115
Femininos	7.118
Total	<u>13.233</u>

Idem, idem, por naturalidade

Naturaes do Amazonas	12.403
Idem de outros Estados	739
Estrangeiros	91
Total	<u>13.233</u>

Idem por etapas do curso primario

Curso preliminar e jardim da infancia	7.535
Curso elementar :	
1.º anno	2.540
2.º "	1.519
3.º "	1.003
	<u>5.062</u>
Curso medio	461
Curso complementar Escola Modêlo	175
Total	<u>13.233</u>

Completaram o curso medio em 1928, alumnos	390
Completaram o cyclo do curso primario (Escola Modêlo), alumnos	91

—A verba da Instrucção Publica para o exercicio do corrente anno de 1929 é de 1.882:500\$000. Esta verba não comprehende as despesas de construcção de predios escolares.

—Foram creadas pelo actual governo 41 escolas.

Grupo Escolar "Presidente Bernardes" em 1928

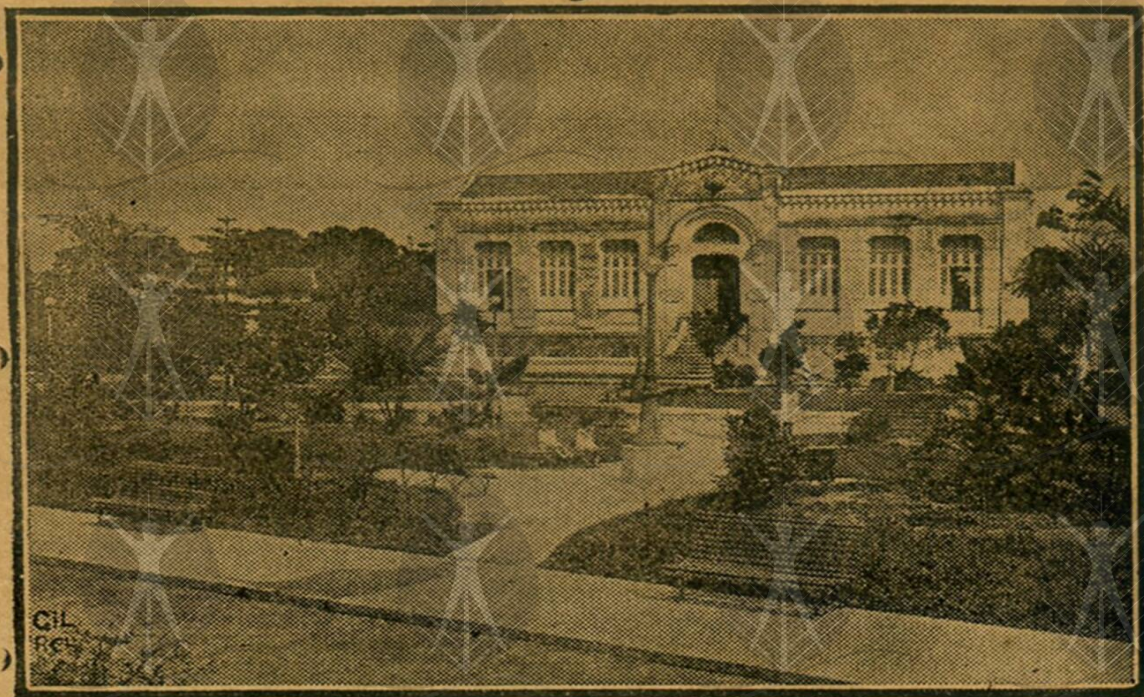

Matricula 363 alumnos. Frecuencia 186. Alumnos
aprovados 145

Grupo Escolar "Saldanha Marinho" em 1928

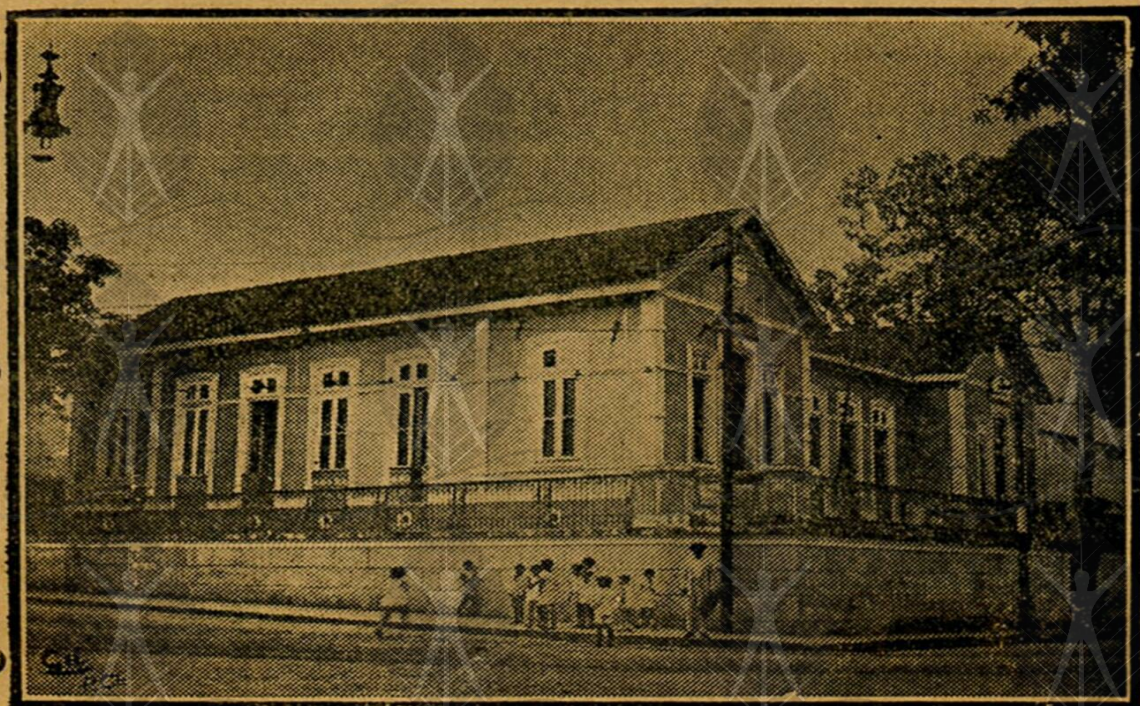

Matricula 707 alumnos. Frecuencia 377. Alumnos
aprovados 270

Movimento escolar comparativo de 1924 a 1928 (Escolas estaduais, municipais e particulares)

ANNO	N.º de escolas	Matr.	Freq.	N.º de alumnos por escolas	
				Matr.	Freq.
1924.....	162	5.725	3.166	34	19
1925.....	278	11.374	6.009	40	21
1926.....	337	14.920	9.266	44	27
1927.....	368	17.914	11.279	48	30
1928.....	338	18.015	11.632	53	34

De 1925 a Maio de 1929 foram fornecidos ás escolas publicas do Estado os seguintes materiaes :

Bancos-carteiras para 2 logares	65
" " " 1 logar	50
" " restaurados	52
" simples para 10 logares	10
" " " 4 "	1.032
" " sem encosto	95
Estantes para livros	2
Cadeiras para professoras	52
Cadeirinhas para o Jardim da Infancia	43
Carteiras escrivaninhas	24
Carteiras magistraes	4
Mesas magistraes	82
Idem para filtros	2
Idem de centro	2
Idem para o Jardim da Infancia	4
Harmonium portatil	1
Piano americano	1
Filtros	12
Quadros arithméticos	2
Porta-mappas geometricos	2
Relogios para parede	12
Quadros negros	120

Collocação dos Municipios pela ordem de matricula
Ensino primario e normal do Estado do Amazonas
Anno de 1928

N.º	MUNICIPIOS	Numero de Escolas	Matriculas	Frequencia
1	Manáos.....	158	7 989	4.630
2	Itacoatiara.....	16	707	486
3	Manacapurú.....	15	605	425
4	Parintins.....	8	484	300
5	Teffé.....	8	406	290
6	S. Gabriel.....	4	320	274
7	Humaythá.....	6	236	155
8	Porto Velho.....	3	203	147
9	Codajás.....	5	192	135
10	Silves.....	4	179	130
11	Maués.....	5	179	122
12	Borba.....	5	163	108
13	Urucará.....	2	163	94
14	Fonte-Bôa.....	4	156	105
15	Manicoré.....	3	140	89
16	S. Paulo de Olivença.....	4	134	103
17	Barreirinha.....	4	134	92
18	Coary.....	3	131	92
19	S. Felipe.....	3	107	84
20	Florianô Peixoto.....	3	102	67
21	Bôa Vista do Rio Branco.....	3	101	75
22	Labrea.....	3	98	82
23	Carauary.....	3	84	62
24	Benjamin Constant.....	2	70	44
25	Urucurituba.....	1	50	44
26	Barcellos.....	1	48	31
27	Urbanopolis.....	2	30	18
28	Moura.....	2	22	15
	Somma.....	280	13.233	8.299

Grupo Escolar "Gonçalves Dias" em 1928

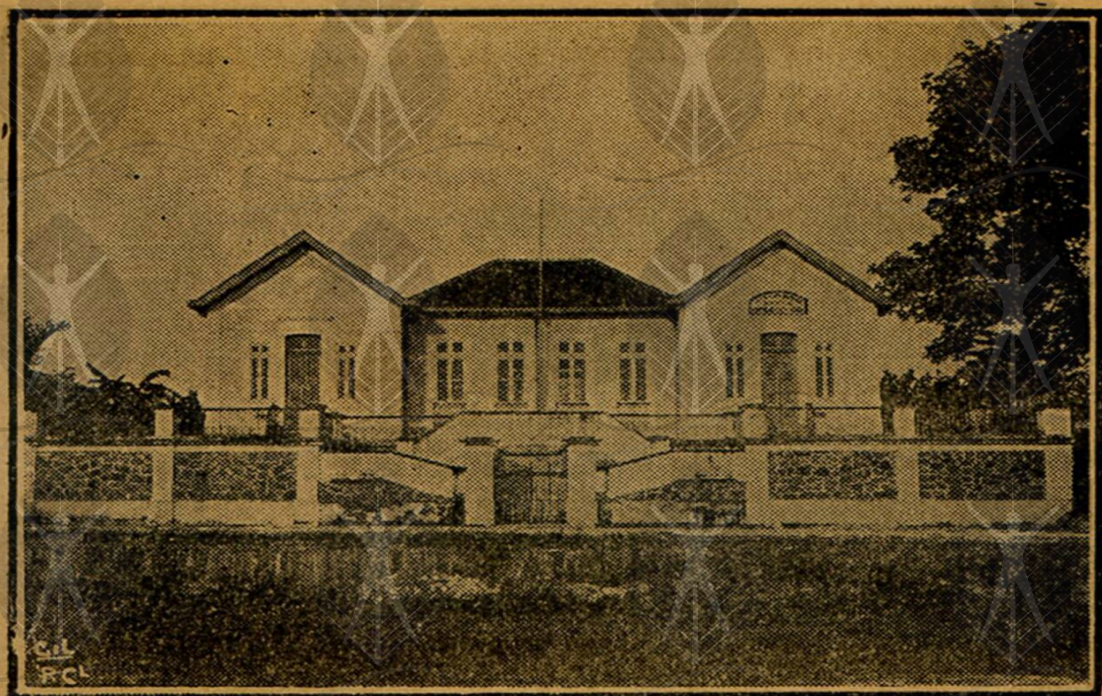

Matricula 307 alumnos. Frecuencia 159. Alumnos
aprovados 148

Grupo Escolar "Conego Azevedo" em 1928

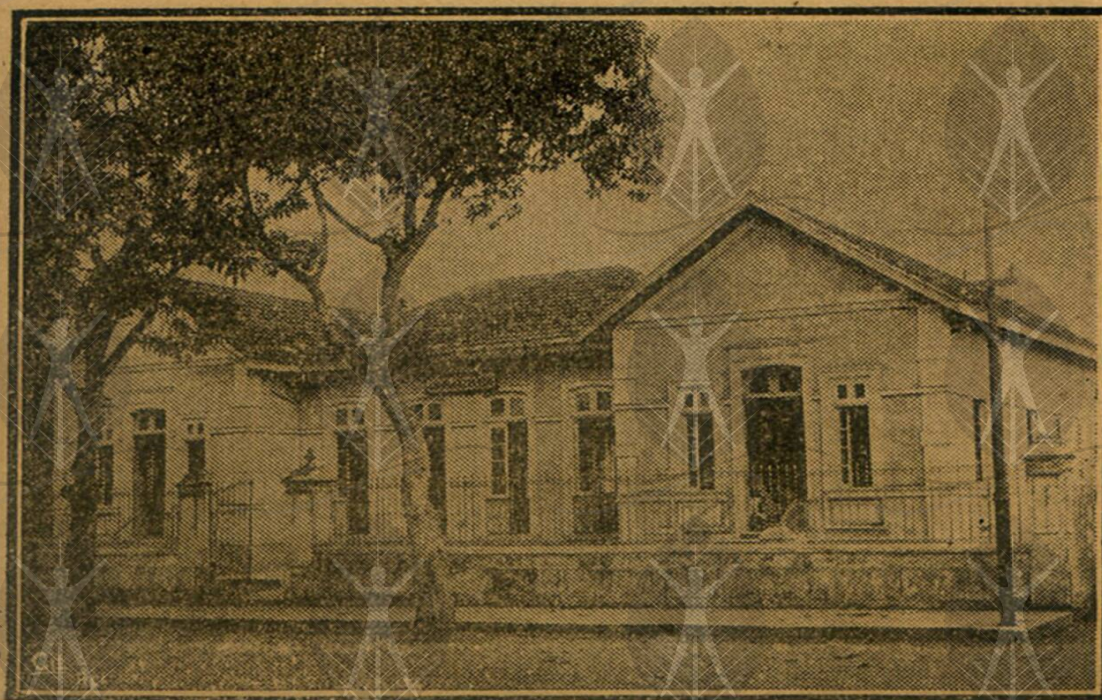

Matricula 310 alumnos. Frecuencia 159. Alumnos
aprovados 110

Grupo Escolar "Marechal Hermes" em 1928

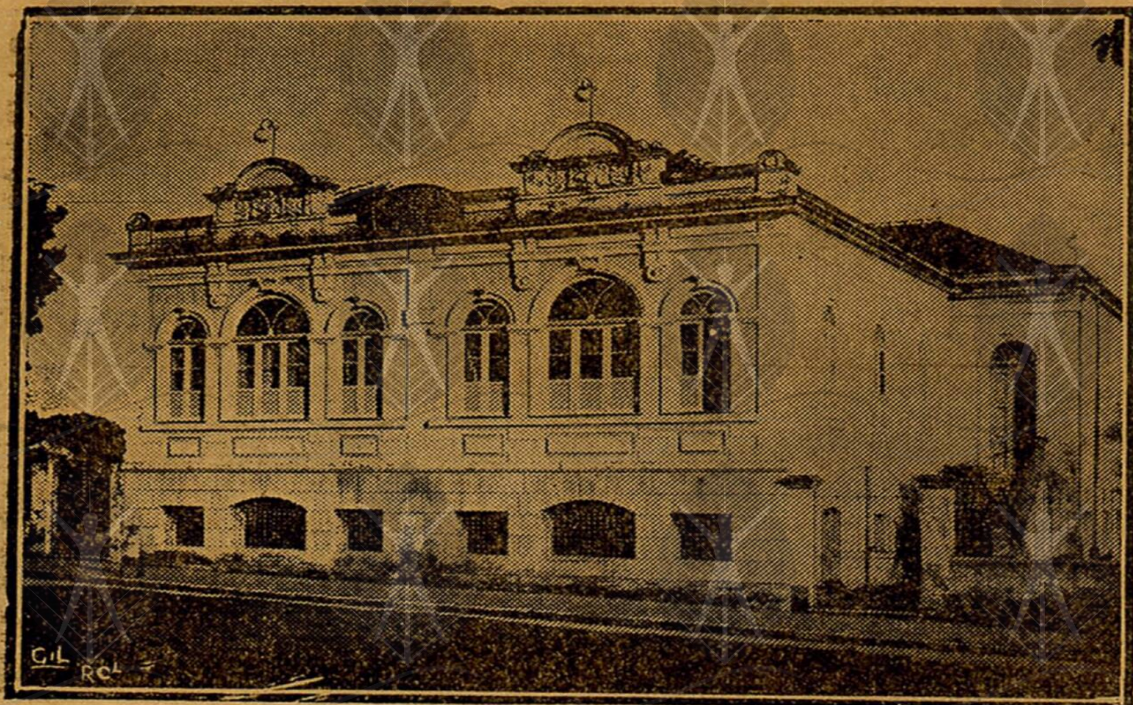

Matricula 406 alumnos. Frecuencia 237. Alumnos
aprovados 169

Grupo Escolar "Machado de Assis" em 1928

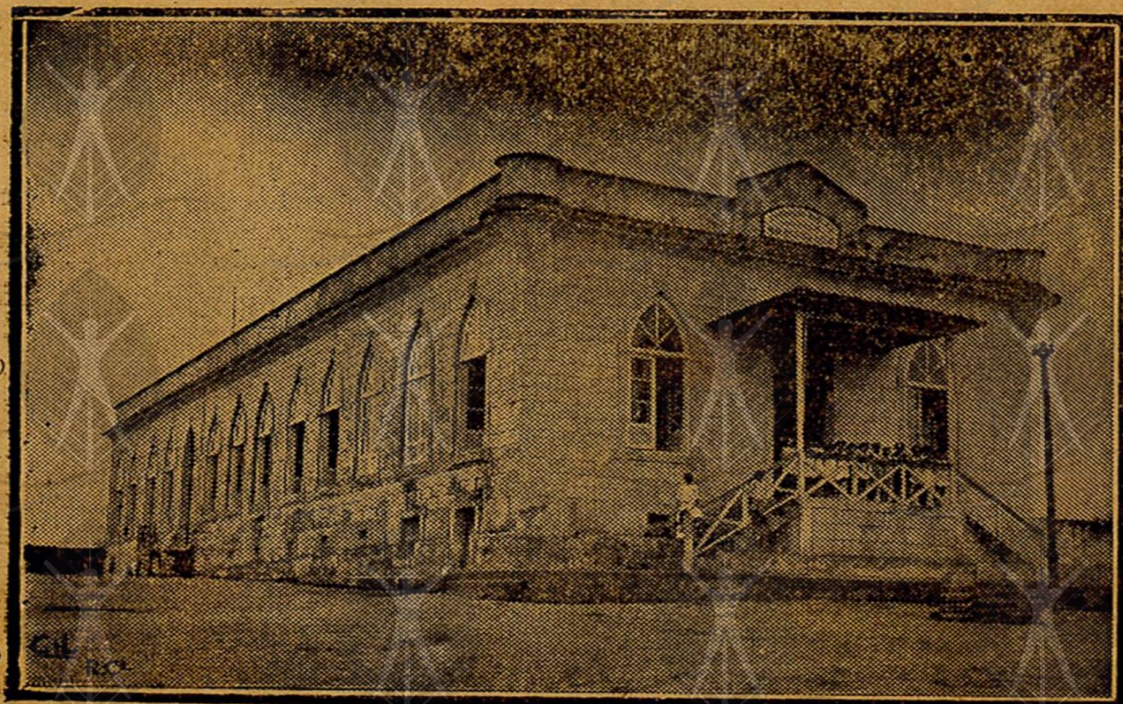

Matricula 268 alumnos. Frecuencia 137. Alumnos
aprovados 90

Matricula na Escola Normal, de 1925 a 1929.

ANNOS	SERIES					
	1.a	2.a	3.a	4.a	5.a	Total
1925.....	31	12	11	22	19	95
1926.....	58	31	10	11	23	133
1927.....	77	36	24	12	13	162
1928.....	127	60	39	24	22	272
1929.....	167	64	52	34	40	357

Matricula na Escola Modelo, de 1925 a 1929

ANNOS	SEXOS		
	Masculino	Femininos	Total
1925.....	15	88	103
1926.....	9	102	111
1927.....	10	149	159
1928.....	18	156	174
1929.....	29	213	242

**A Escola Normal diplomou, de 1925 a 1929,
78 alumnos, sendo em :**

ANNOS	SEXOS		
	Masculinos	Femininos	TOTAL
1925.....	—	9	9
1926.....	2	16	18
1927.....	—	23	23
1928.....	—	11	11
1929.....	2	15	17

Grupo Escolar "Guerreiro Antony" em 1928

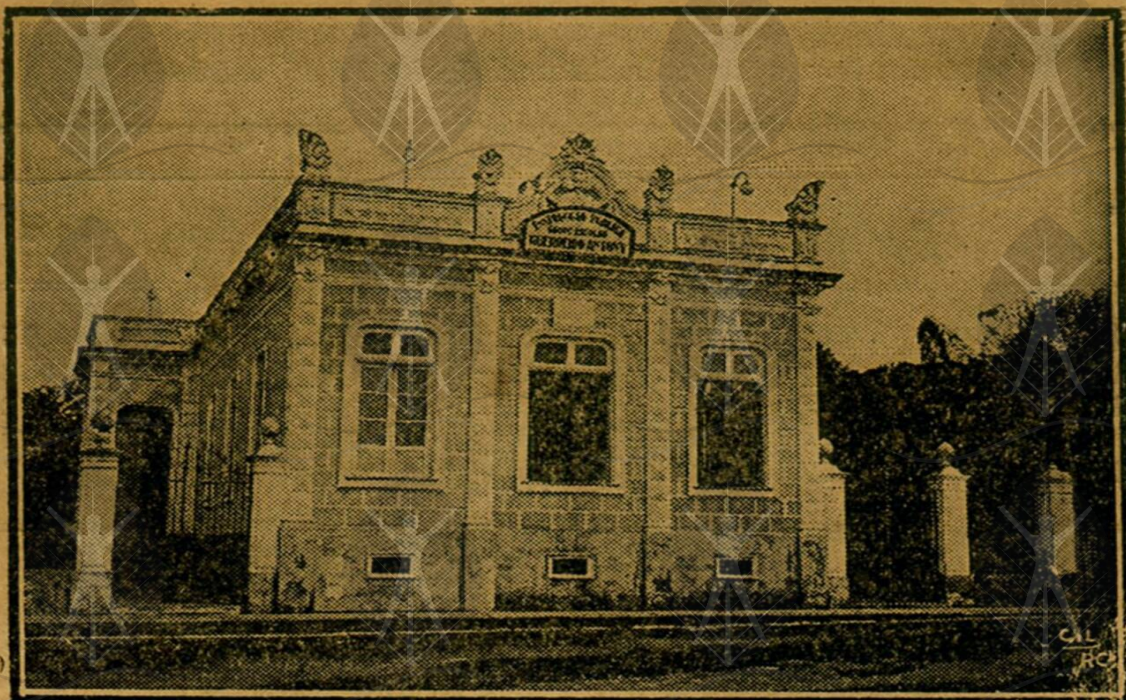

Matricula 203 alumnos. Frecuencia 93. Alumnos
aprovados 86

Grupo Escolar "Olavo Bilac" em 1928



Matricula 406 alumnos. Frecuencia 226. Alumnos
aprovados 105

Grupo Escolar "Antonio Bittencourt" em 1928

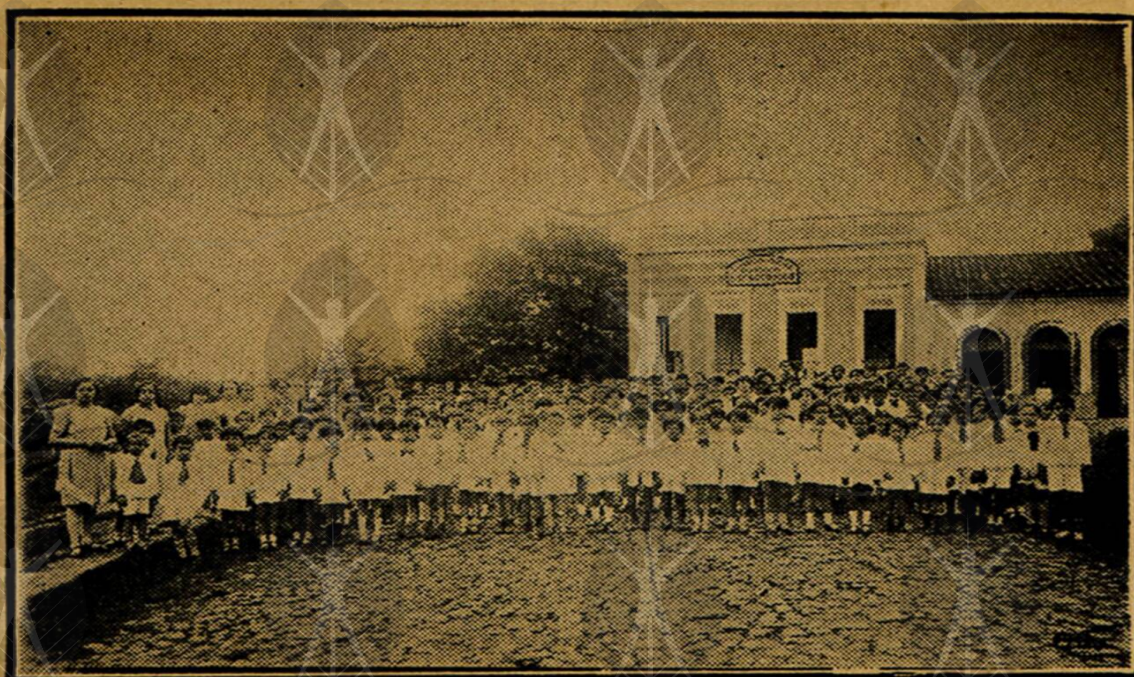

Matricula 407 alumnos. Frecuencia 178. Alumnos
aprovados 187

Grupo Escolar "Barão do Rio Branco" em 1928

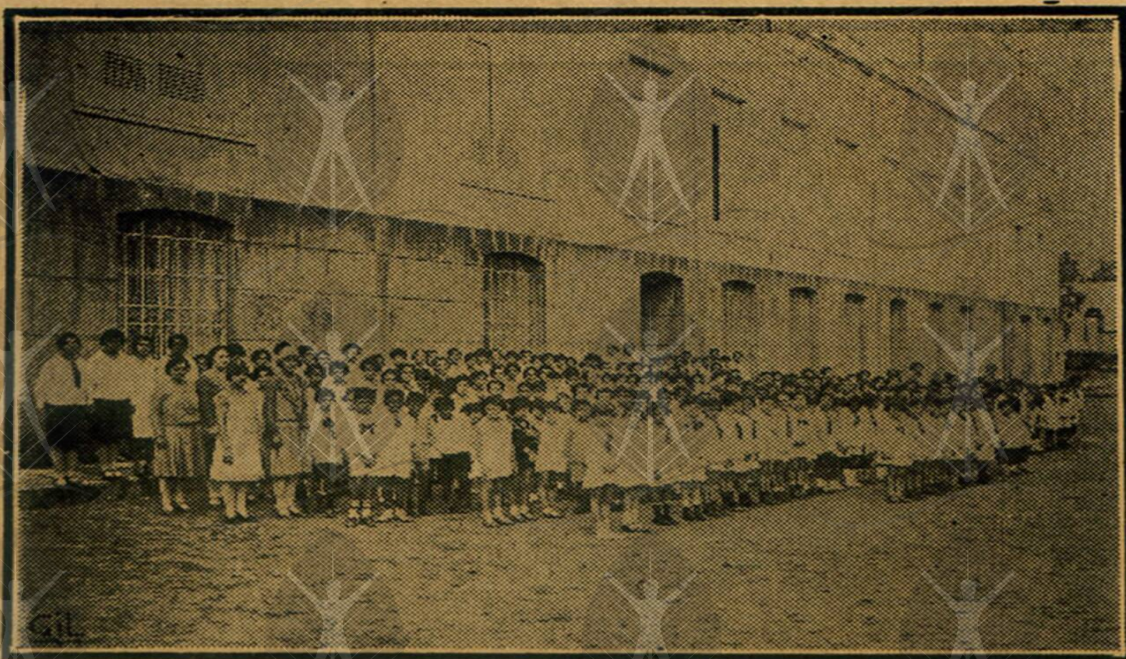

Matricula 424 alumnos. Frecuencia 314. Alumnos
aprovados 238

Grupo Escolar "Carvalho Leal" em 1928

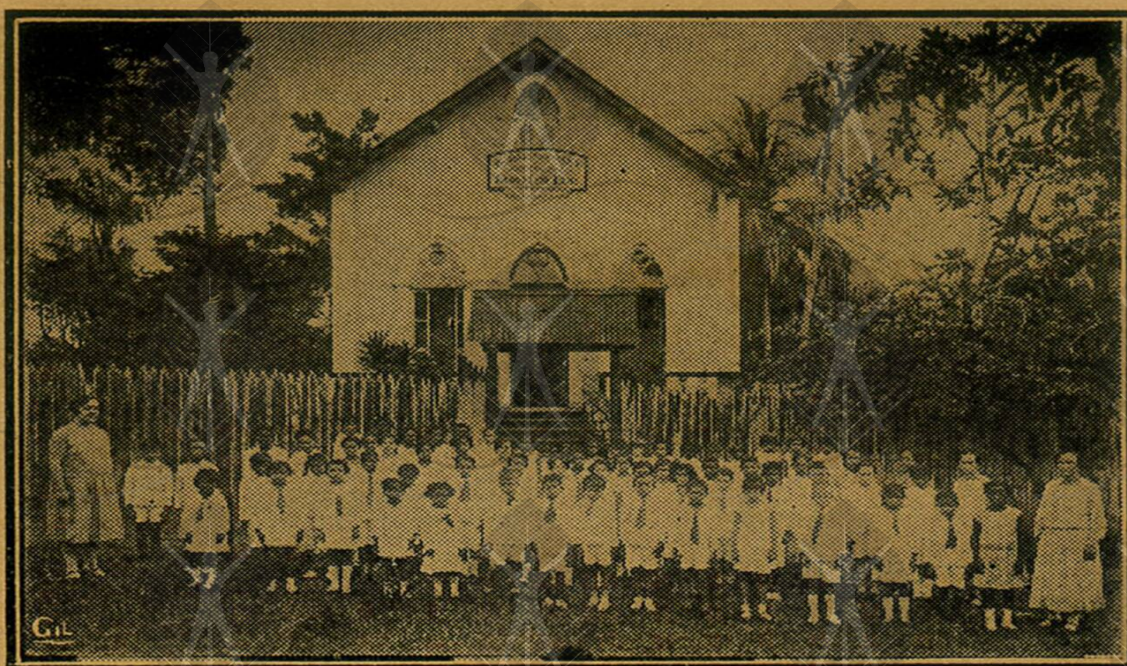

Matricula 103 alumnos. Frecuencia 68. Alumnos
aprovados 61

O Grupo do Instituto Benjamin Constant, em 1928, ma-
triculou 156 alumnos. Frecuencia 134. Alumnos aprova-
dos 100.

Jardim da Infancia "Visconde de Mauá"

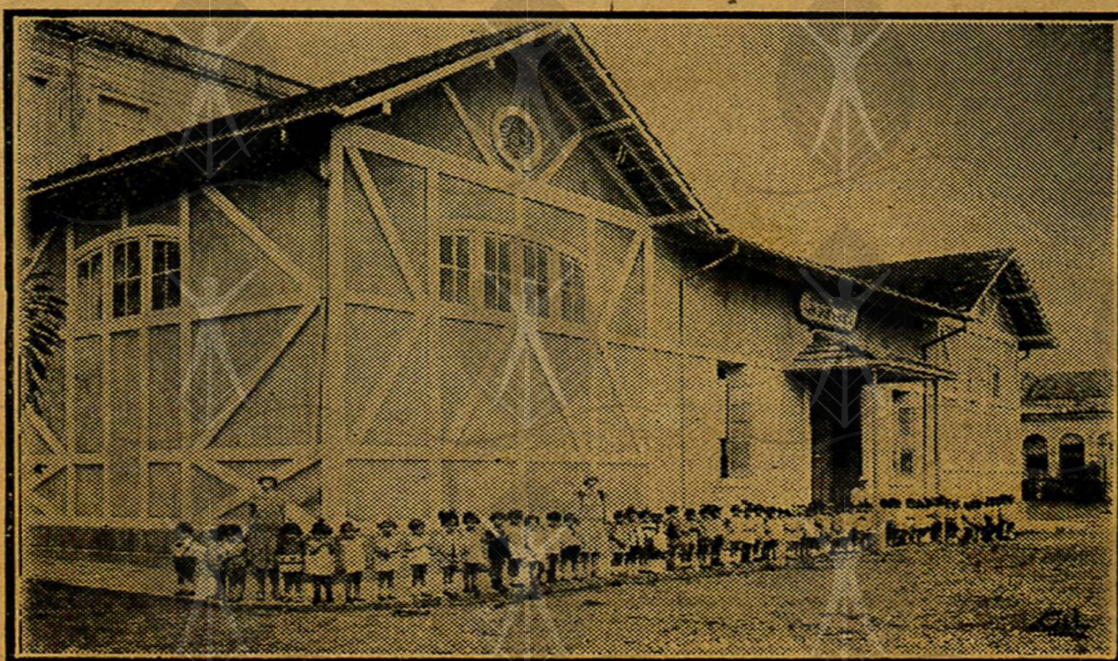

Alem dos 14 grupos escolares da capital, mantem o Estado mais 10 escolas isoladas, que são : "Agnello Bittencourt", "Barão de Macahubas", "Carlos Pinho", "Carneiro Ribeiro", "Floriano Peixoto", "Libania Ferreira", "Paulino de Britto" e "Rivadavia Corrêa", *Joaquim Nabuco* e *General Osorio*!

—A matricula, nessas 10 escolas foi em 1928 de 619 alumnos, com uma frequencia de 312.

—Foram approvados 274 alumnos.







AVISO

A disponibilização (gratuita) deste acervo, tem por objetivo preservar a memória e difundir a cultura do Estado do Amazonas. O uso destes documentos é apenas para uso privado (pessoal), sendo vetada a sua venda, reprodução ou cópia não autorizada. (Lei de Direitos Autorais - [Lei nº 9.610/98](#)). Lembramos, que este material pertence aos acervos das bibliotecas que compõem a rede de bibliotecas públicas do Estado do Amazonas.

EMAIL: ACERVODIGITALSEC@GMAIL.COM



Secretaria de
Estado de Cultura



CENTRO CULTURAL DOS
POVOS DA AMAZÔNIA