

Album de Manaus

AMAZONAS

1929



Album Municipal de Manaós

Elaborado na administração do Prefeito Araujo Lima, sendo Presidente do Estado
o Ex.º Sr. Dr. Ephigenio de Salles

AMAZONAS-BRASIL

1929



PAVILHÃO TÔSCO
(BOSQUE DO TARUMÁ)



61



MANAOS

A Cidade de Manáos, capital do Estado do Amazonas, fica situada á margem esquerda do Rio Negro, cerca de 18 kilometros da fóz desse grande afluente do Rio Amazonas, aos 3° 8' 27" de Latitude-Sul e 16° 49' 43" de Longitude-Oeste do Rio de Janeiro, numa altitude sobre o nivel do mar de 32m,40.

A temperatura, em doze annos de observação, forneceu os seguintes dados:

Maxima absoluta . . .	38° 6 centigrados
Minima	18° 8 "
Media	28° 2 "

Os ventos geraes sopram em direcção Leste Oeste.

POPULAÇÃO — E' approximadamente de 80.000 habitantes, o que dá a densidade de menos de um habitante por kilometro quadrado.

A cidade está contida no Municipio de Manáos, que abrange uma area de 47.874 kilometros e é, portanto, maior que diversos paizes europeus: Belgica, Hollanda, Dinamarca e Suecia.

As suas terras, que são irrigadas pelos rios Negro, Amazonas e Solimões, dispõem de castanhaes, seringaes, balataes, cacauaes silvestres, offerecendo-se ás culturas intensivas e compensadoras desses productos ou de muitos outros, taes como café, guaraná, canna de assucar, numerosas especies de fructas, cereaes, legumes, etc., etc.

Manáos é uma cidade dotada de todo o conforto moderno, com ruas largas e calçadas, praças ajardinadas e logradouros publicos encantadores, illuminada a luz electrica, com viação electrica e de automoveis, dispondo de um modelar serviço de aguas e de bom serviço de exgottos.

As habitações são bem construidas e

La ville de Manáos, capitale de l'État de l'Amazonie, est située sur la rive gauche du Rio Negro, près de son l'embouchure á 3°, 8' 27" de latitude sud et 16° 49' 43" de longitude ouest de Rio de Janeiro, sur une hauteur de 32,40 au dessus du niveau de la mer. Douze années d'observation de sa température fournissent les chiffres suivants:

Maximum absolu	38° 6 cent
Minimum	18° 8 "
Moyenne	28° 2 "

Cette ville est aussi le chef-lieu du municpe de Manáos dont la superficie de 47.874 kilometres carrés est plus grande que celle de plusieurs pays de l'Europe tels que la Belgique, la Hollande, le Danemark et la Suède. Sa population est d'à peu près 80.000 habitants, c'est-à-dire moins de un habitant par kilometre carré.

Ses terres, baignées par les fleuves Negro, Amazon et Solimões et où poussent des chataigniers, des arbres à caoutchouc et à balata, des cacaotiers tous en état silvestre, s'offrent au travail avantageux par la culture de ces produits et d'autres tels que le café, de guaraná, la canne à sucre et de nombreuses espèces de fruits, céréales, légumes, etc.

Manáos est une ville où l'on trouve tout le confort moderne, ayant des rues larges et bien pavées, des jardins publics et de charmants lieux d'agrément: elle possède aussi tramways et éclairage électriques, des automobiles, un service parfait d'approvisionnement d'eau et un bon système d'égout.

Ses maisons sont bien bâties et hygiéniques, d'un style élégant et moderne. On y voit de beaux immeubles privés, et publics. Le Theatro Amazonas en est une remarquable œuvre d'art. Le Palais du Gouvernement, le Palais de Justice, le Gymnase, la Préfecture Municipale, l'hôpital de Santa Casa de Misericordia, la Bibliothèque et autres sont des bâtiment qui feraient honneur à n'importe quelle grande ville.

Il y a des cinémas fonctionnant teus les sairs, des clubs sportifs, des cercles de danse, des cafés, des bars, etc.

La ville est desservie par de magnifiques route offrant d'excellentes promenades à des endroits mer-

The City of Manáos, capital of the State of Amazonas, is situated on the left bank of the Rio Negro, about 18 kilometres from the mouth of that grat tributary of the Amazon at latitude 3° 8' 27" south and longitude 16° 49' 43" west of Rio de Janeiro and at an altitude of 32m,40 above sea level. The temperature, taken over a period of 12 years, gave the following results:

Maximum (absolute) . . .	38° 6,c
Minimum (absolute) . . .	18° 6,c
Average	28° 2,c

The city is also the capital of the Municipio of Manáos, which has an area of 47.874 square kilometres and is, moreover, larger than several European countries: Belgium, Holland, Denmark or Sweden, for example.

It has a population of approximately 80,000, or less than one inhabitant per square kilometre.

Its lands, which are fed by the rivers Negro, Amazon and Solimões have innumerable wild Brazil nut, rubber, balata and cocoa trees and lend themselves to the profitable cultivation of these products and many others such as coffee, guaraná, sugar cane, many kinds of fruits, cereals, vegetables, etc., etc.

Manáos is a city offering all modern comforts, with broad paved streets, charming public squares and gardens, illuminated by electric light, with electric trams and with motor cars. It has an excellent water system and has good drainage.

The dwelling houses are well constructed and hygienic, of an elegant and modern style. There are many beautiful private and public buildings. The Thea-



hygienicas, de estylo elegante e moderno, havendo bellas construcções particulares e publicas. O Theatro Amazonas é uma famosa obra de arte. O Palacio Presidencial, o Palacio de Justiça, o Gymnasio, a Prefeitura Municipal, a Santa Casa de Misericordia, a Bibliotheca e outros são verdadeiros edificios architectonicos, capazes de notabilizar qualquer cidade.

Funcionam diariamente na cidade diversos cinemas, clubs recreativos e de sports, cafés, botequins, etc.

A cidade é servida por magnificas estradas de automoveis que proporcionam excellentes passeios, **pic-nics**, diversões varias, sendo mais admirados os passeios ao Bosque do Tarumã. Todos esses predicados dão á Manáos os caracteristicos de uma cidade **tourismo**.

Manáos é uma cidade salubre, de clima toleravel como toda região amazonica, sensivelmente amenizada pelos ventos geraes que sopram regularmente e pela modificadora influencia das florestas, saturadas sempre de humidade salutar.

Desde Humboldt, Agassis, Wallace que tiveram affirmações muito favoraveis ao clima do Amazonas, até a recente Missão Americana, que perlustrou a região de 1923 a 1924, a opinião scientifica é decididamente favoravel ao clima e á salubridade da bacia amazonica.

William Schurtz, chefe da Missão Americana, que estudou a região com a colaboração de technicos reputados, investe em seu relatório final contra a insalubridade emprestada á região amazonica. Opinião essa por demais insuspeita e autorizadissima, deve ser ella a mais insistentemente invocada para a propaganda do Amazonas, destinado em futuro bem proximo a um grande papel na civilização mundial.

veilleux pour pic-nics et autres parties de plaisir don-
le Bois de Tarumã est le plus admiré.

Toutes ces choses font de Manáos un vraie ville de tourisme.

Manáos est une ville salubre; son climat est tolérable, comme le climat de toute la contrée amazonienne, dont la température est sensiblement adoucie par les vents qui soufflent régulièrement et par l'influence des forêts saturées d'une humidité salubre.

Les nuits y sont toujours douces et réparatrices.

Depuis Humboldt, Agassiz et Wallace, qui ont fait des affirmations favorables au climat de l'Amazonie, jusqu'à la Mission Américaine qui a parcouru récemment la région en 1923 et 1924, toutes les opinions scientifiques s'accordent á déclarer et l'excellence du climat et la salubrité du bassin amazonien.

M. William Schurtz, chef de la Mission Américaine, après avoir étudié toute cette contrée en collaboration avec des techniciens renommés, se déclare contre la réputation d'insalubrité qu'à la légèrè on a prêtée à la région amazonienne.

Cette opinion, par ce qu'elle est insoupçonnable et très autorisée, il faut qu'on l'invoque sans cesse pour la propagande de l'Amazonie, destiné, dans un proche avenir, á jouer un grand rôle dans la civilisation mondiale.

tro Amazonas is a beautiful work of art. The President's Palace, the Palace of Justice, the Gymnasio, the Prefeitura Municipal, the Santa Casa (Hospital), the Library and others are buildings architecturally well worthy of any city.

In the city several cinemas operate daily and there are sports and social clubs, cafés, and bars.

The city is served by magnificent motor-
ing roads admirably suited for trips outings, pic-nics and other diversions. The trip most preferred is that to the Bosque de Tarumã. All these qualities give to Manáos the characteristics of a city attractive to tourists.

Like the whole Amazon region Manáos has a tolerable climate. It is a healthy city made noticeably pleasant by the prevailing winds which blow regularly an by the modifying influence of the forests saturated with a wholesome humidity. The nights are always cool and refreshing.

From the time Humboldt, Agassiz and Wallace, who made very favourable comments about the climate of Amazonas, up to the time of the recent American Mission which viewed the whole region from 1923 to 1924, the scientific opinion is decidedly favourable to the healthiness of the Amazon basin.

William Schurtz, chief of the American Mission who studied the region with the assistance of known technical men, attacks, in his final report, the affirmation that the Amazon region is unhealthy.

This opinion, coming from the very best authority and absolutely above suspicion, must be the most insistent call for the propaganda of Amazonas, destined in the very near future to occupy a big part in the world's affairs.





ESTRADA DA RAIZ



PORTO DE MANAOS
PONTE DE DESEMBARQUE





JARDIM SANTOS DUMONT

Praca Givaldo Cruz





MATRIZ DE N. S.ª DA CONCEIÇÃO
MANAÍOS



61



GRUPO PRESIDENTE BERNARDES



GIL



BUNGALOW RUSTICO DO TARUMÃ



JARDIM DA PRAÇA

GONÇALVES LEDO

Ex. praça de C. A. A. A.
Atual praça João Pessoa





CACHOEIRA DO TERUMA

51



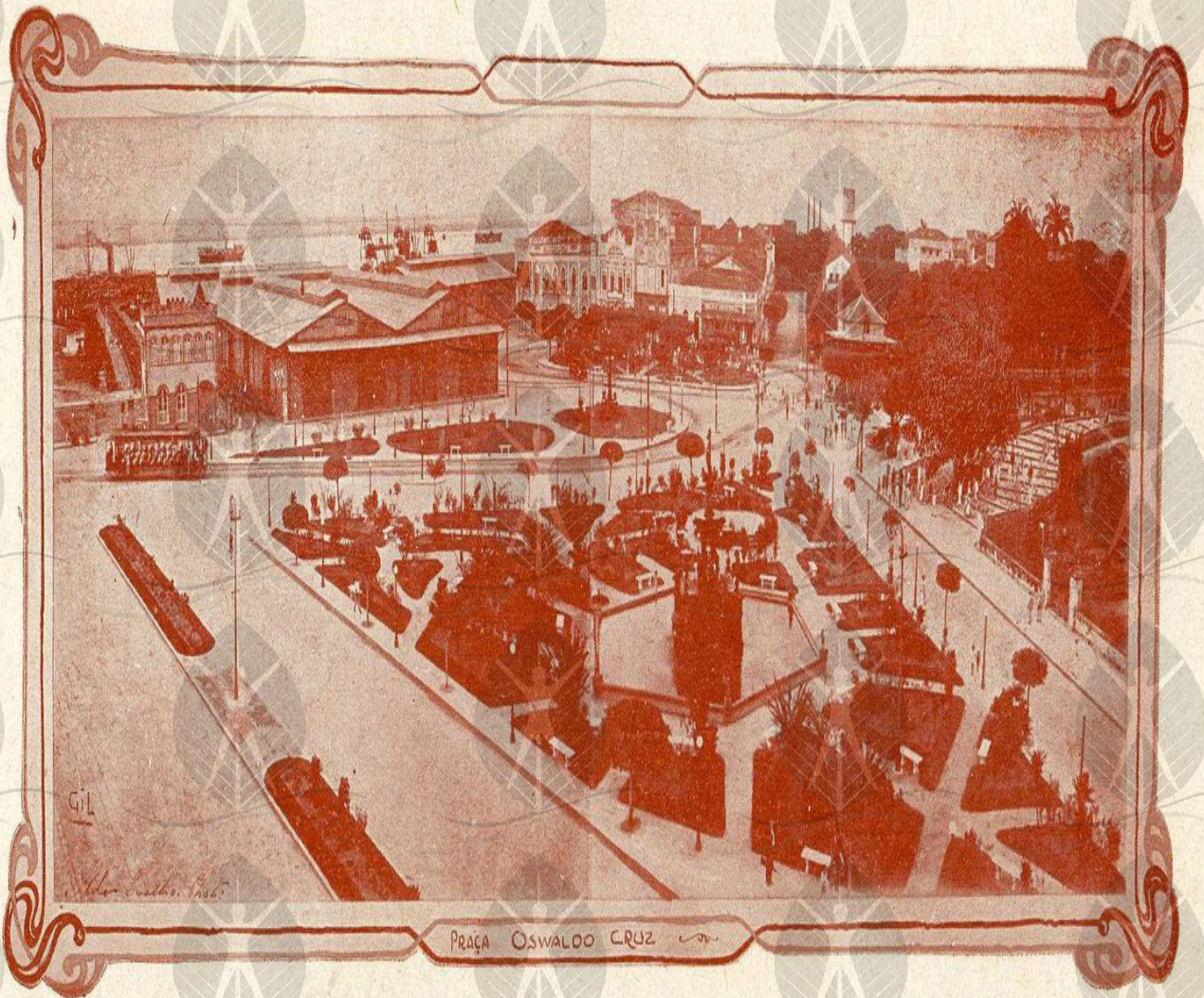

GIL

Wilson Carlos Costa

PRAÇA OSWALDO CRUZ





BIBLIOTHECA

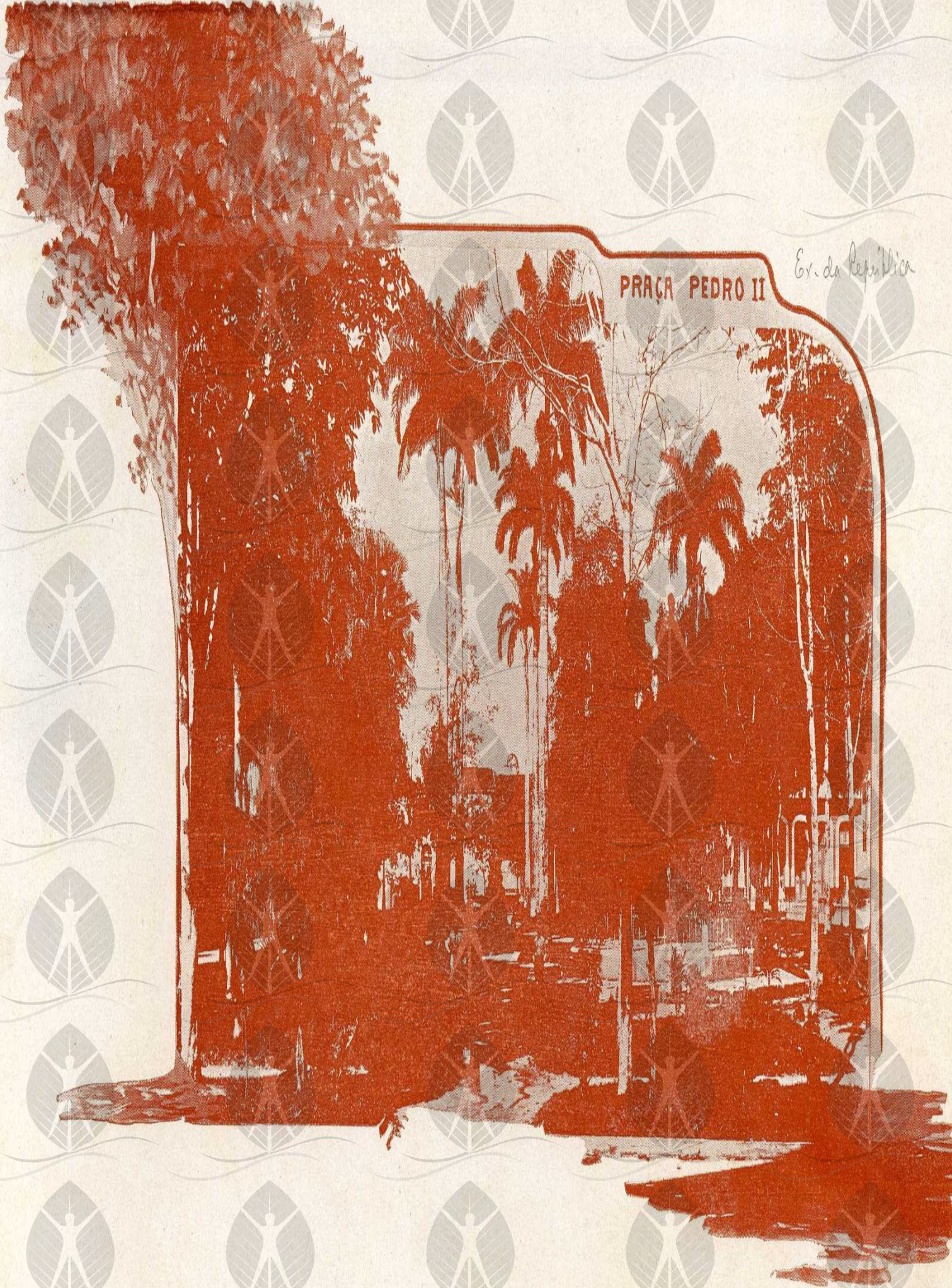

PRAÇA PEDRO II

Ex. da República







LADO OCCIDENTAL DO
JARDIM DA CATHEDRAL

C.L.



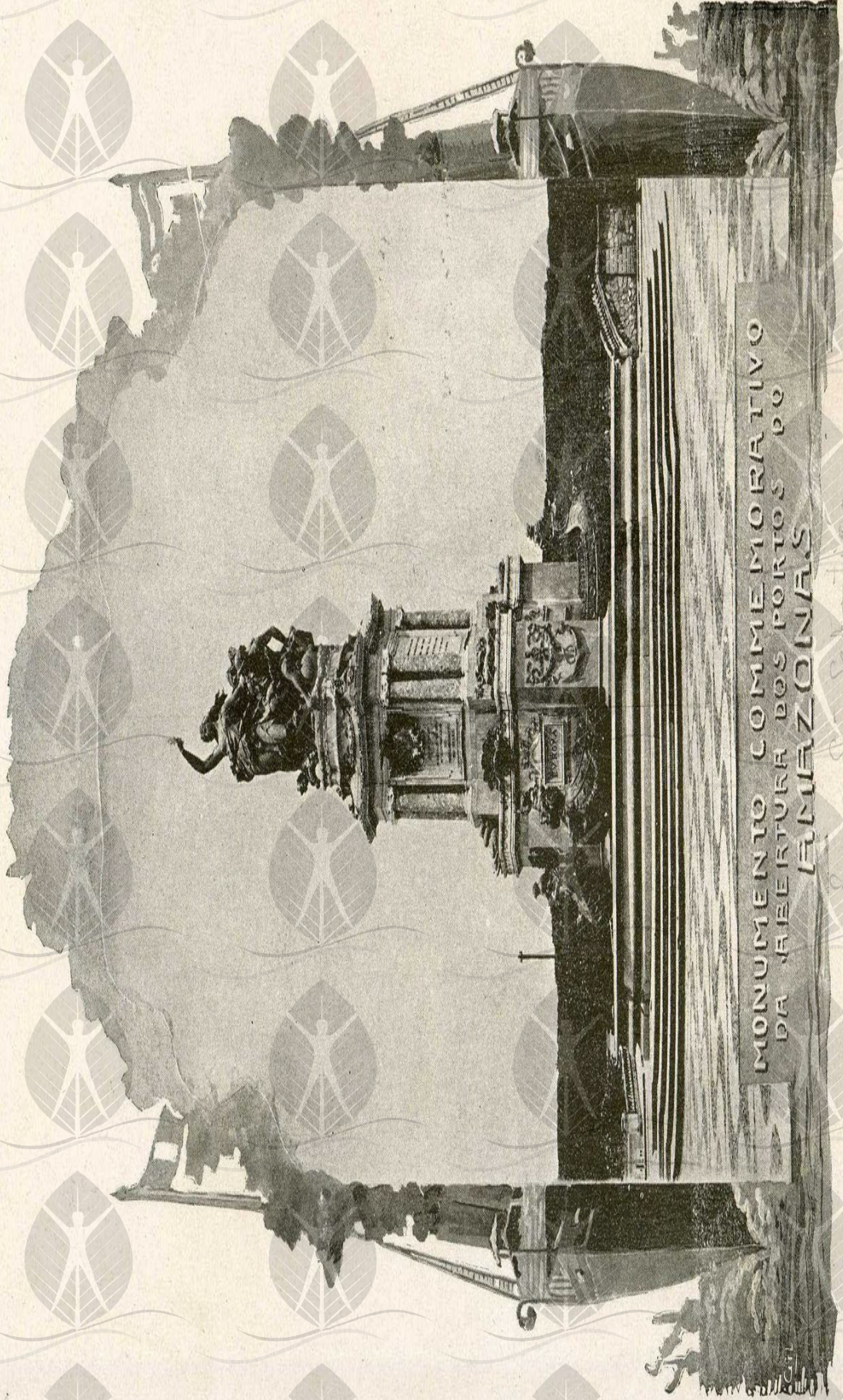

MONUMENTO COMEMORATIVO
DA ABERTURA DOS PORTOS DO
AMAZONAS

Graca Sato Sebastião



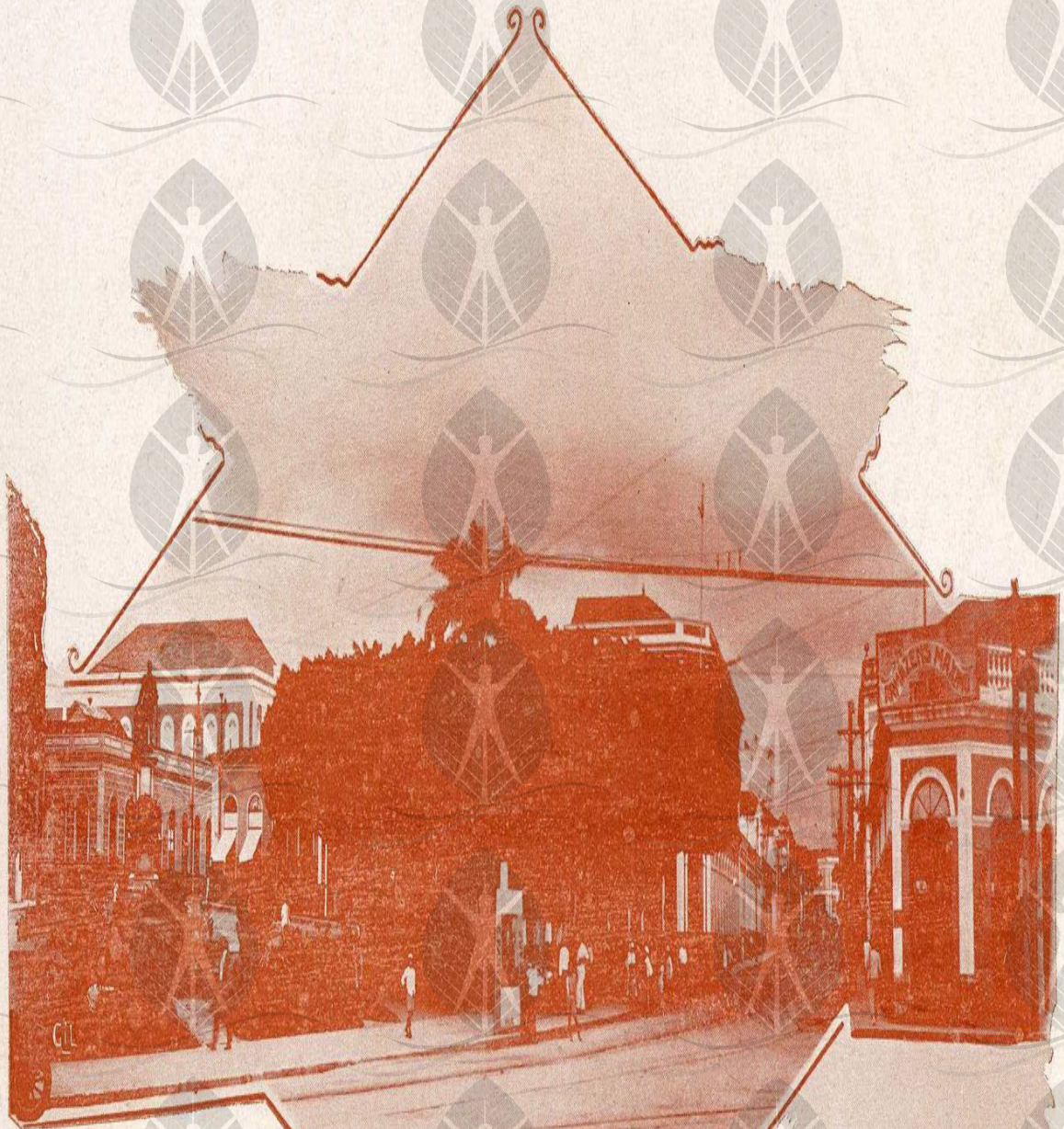

PRACA TENREIRO ARANHA Ex. Tamandaré
E
RUA MARCILIO DIAS Ex. Poiteirasa



Atual via Lobos e Luzas

RUA DA MATRIZ

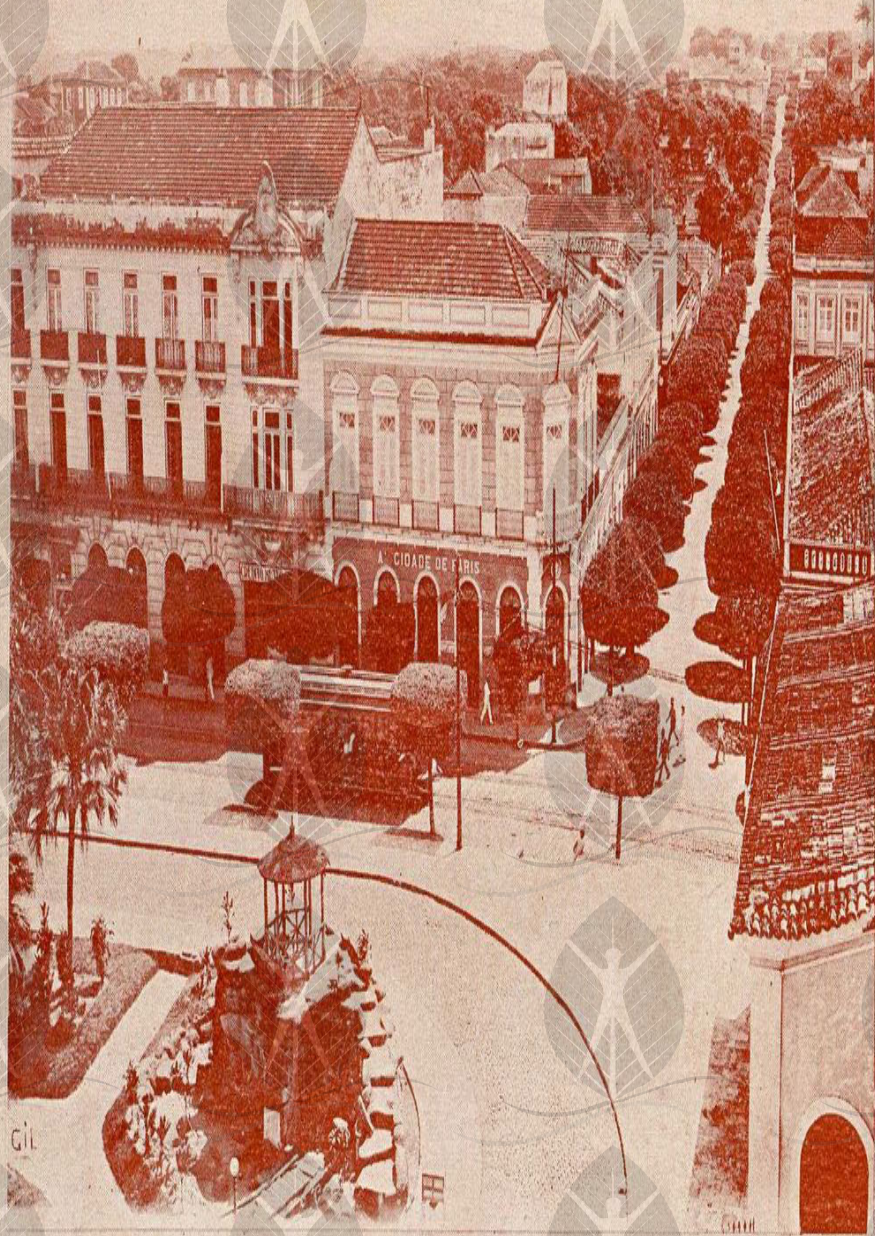

Gil

CHAM



TEATRO AMAZONAS



PALACIO RIO NEGRO



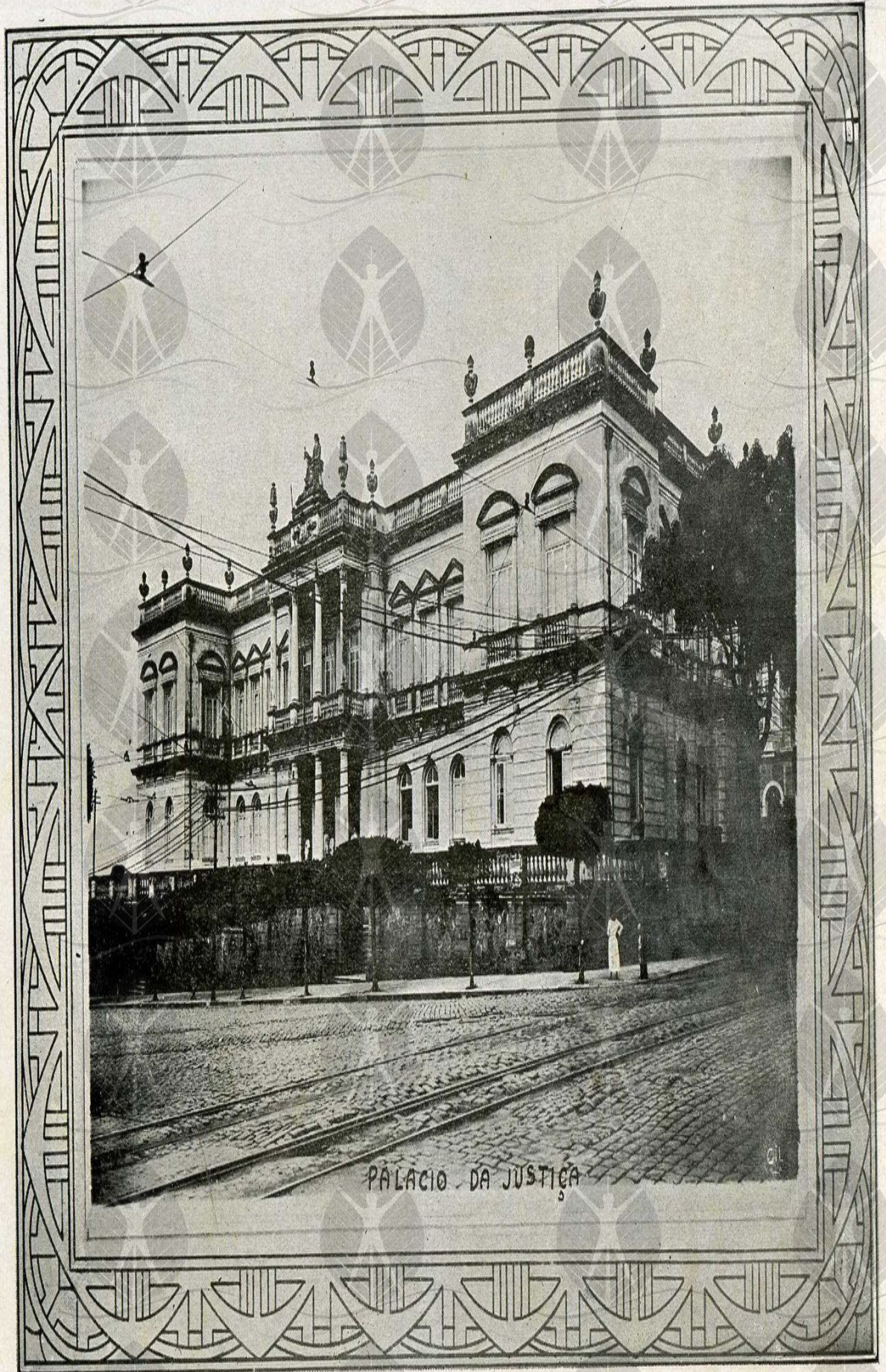

PALACIO DA JUSTIÇA



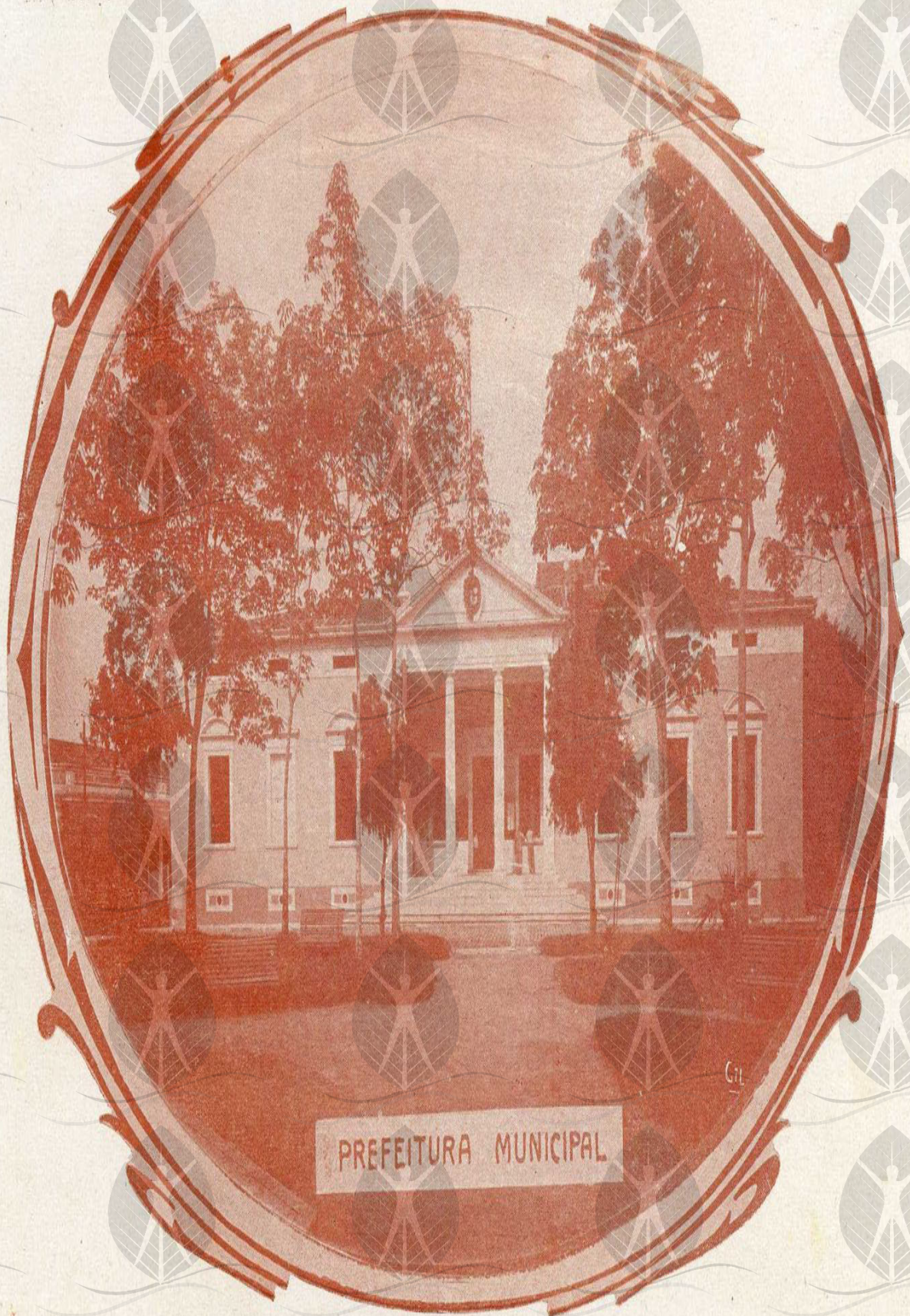

PREFEITURA MUNICIPAL



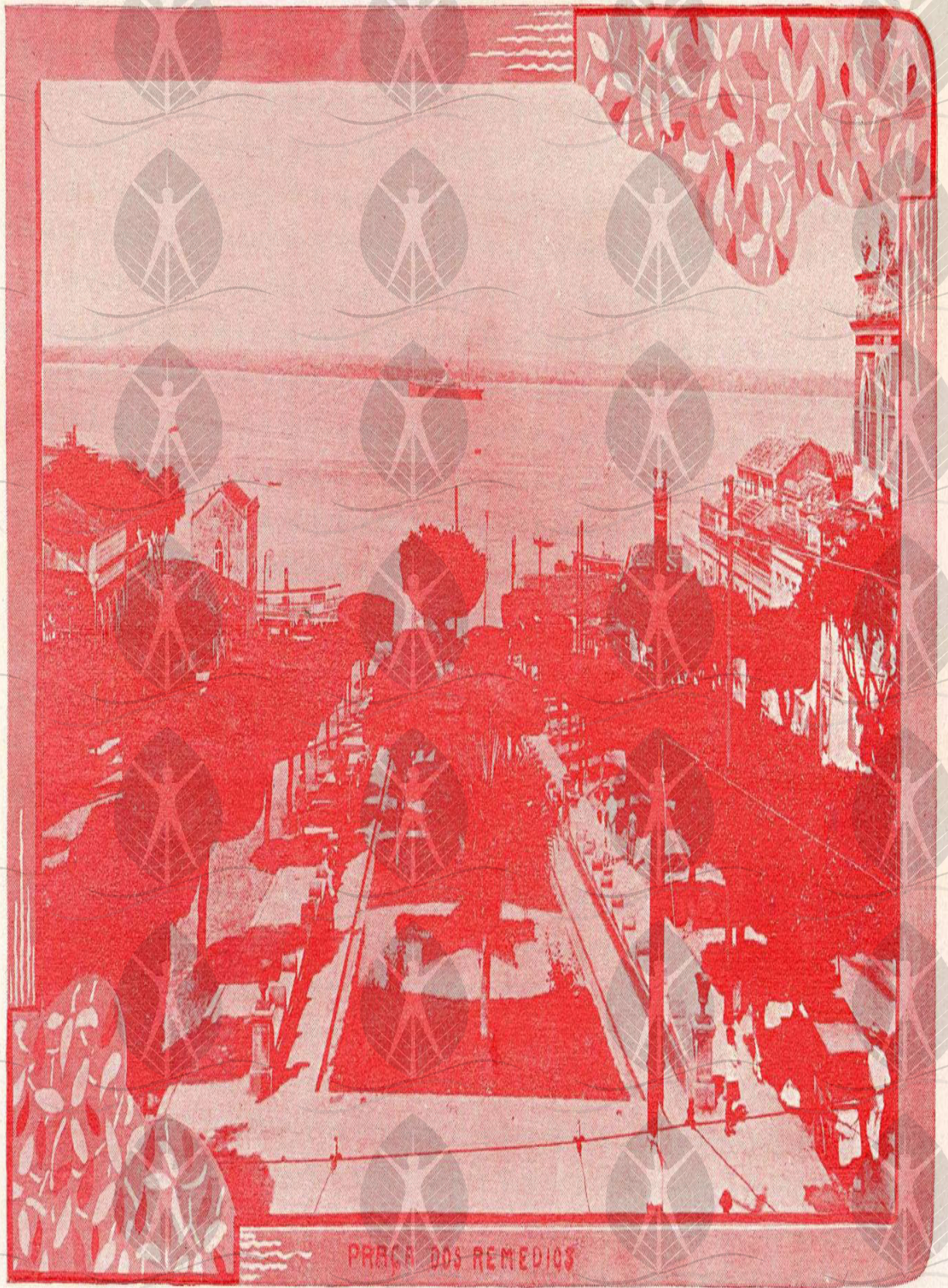

PRACA DOS REMEDIOS

Oficialmente praça Torquato Tapajo



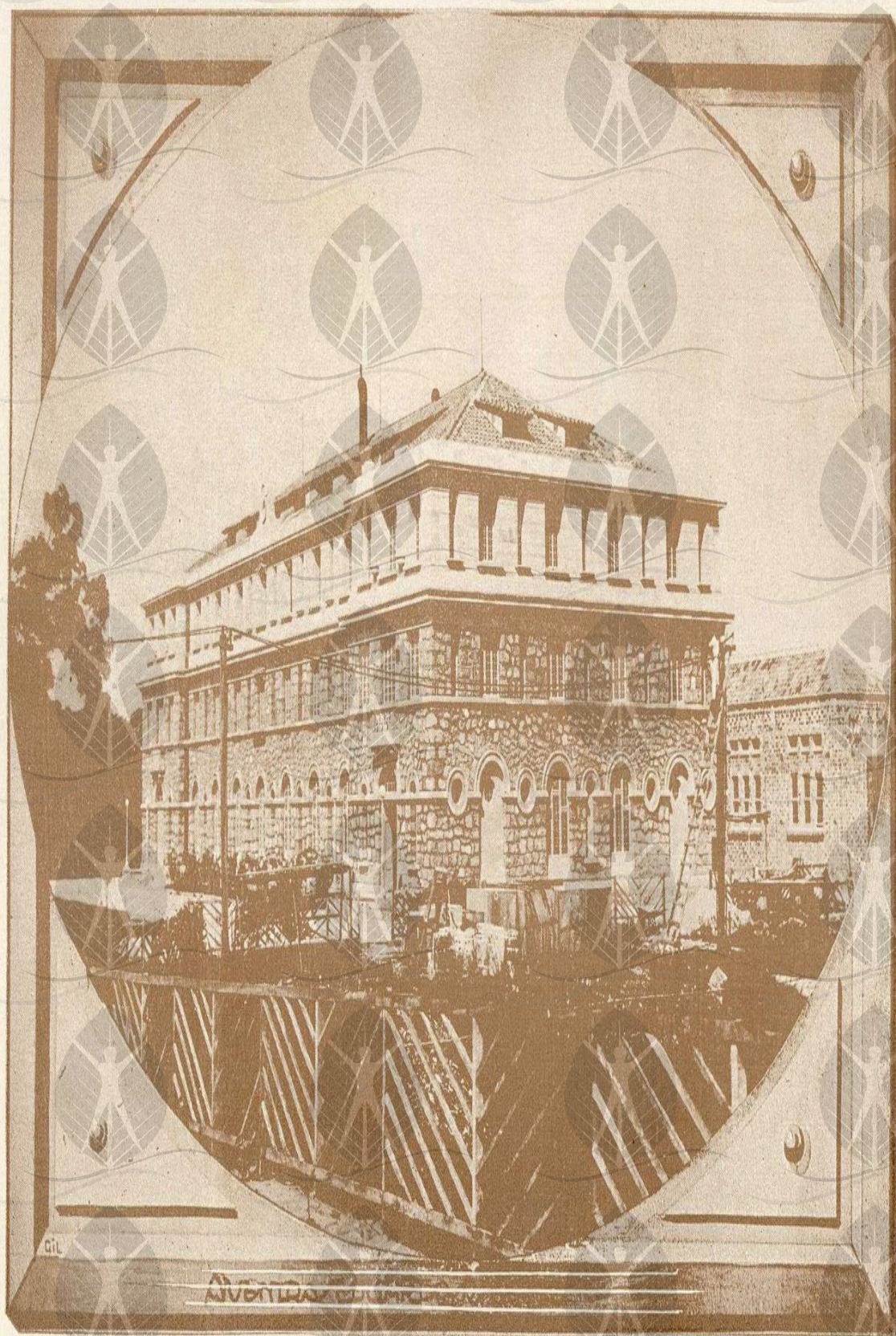

GIL

AVONTELLAS

FABRICA BRASIL-HEVEA
(ARTEFACTOS DE BORRACHA)



MONUMENTO A TENREIRO ARANHA

*Deba-se a
foi realizado de
municipal do*

*Para de
Também, seu
prefeito Em*





GYMNASIO AMAZONENSE
PEDRO II



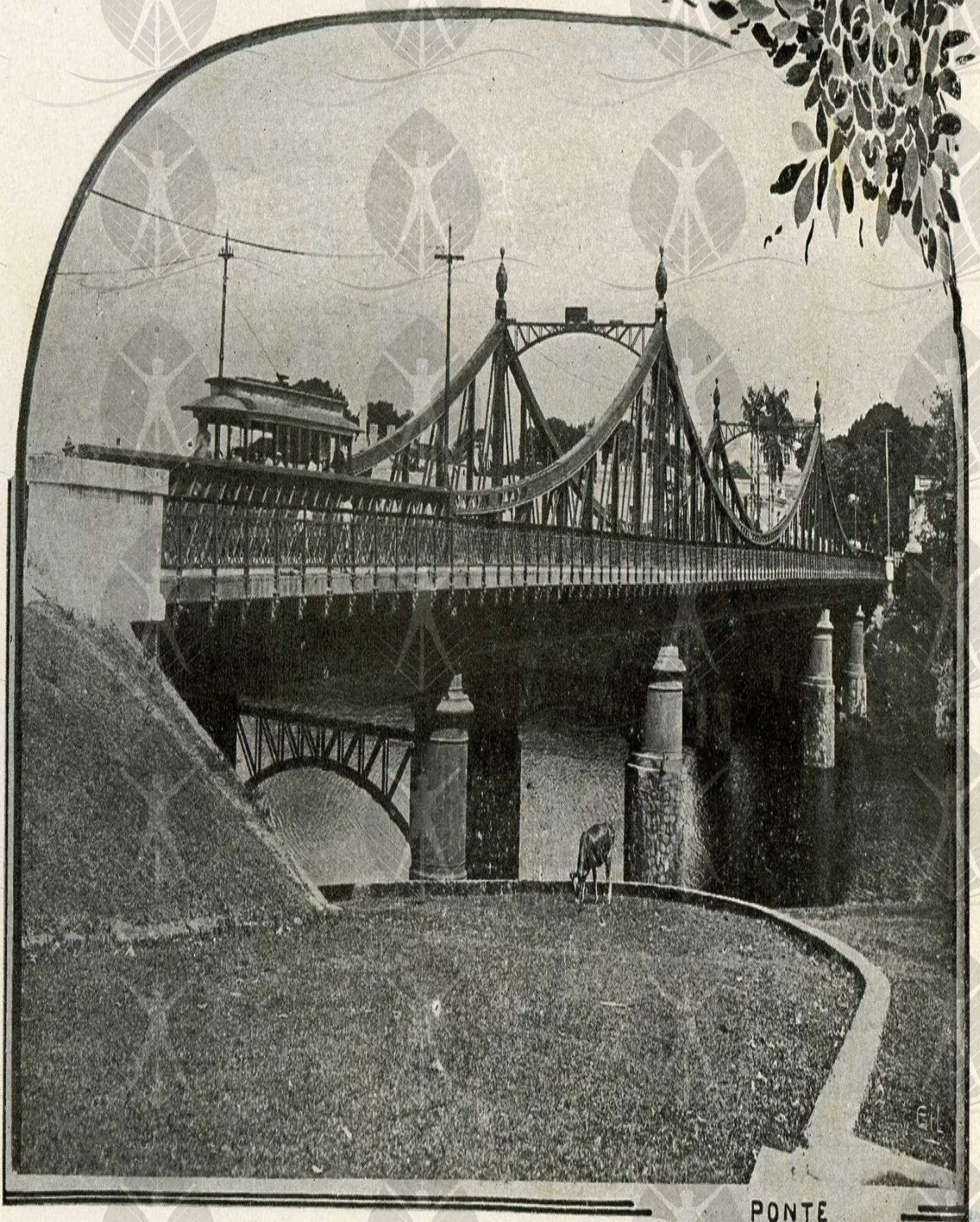

PONTE
BENJAMIN CONSTANT



FABRICA DE CERVEJA E GÉLO
(MIRANDA CORRÊA & COMP.)

JARDIM AJURICABA





JARDINS DA PRAÇA O. CRUZ E
EDIFÍCIO DO BANCO DO BRASIL





PRAÇA GENERAL OZORIO
(PARQUE)



BOSQUE DO TARUMÁ

GIL

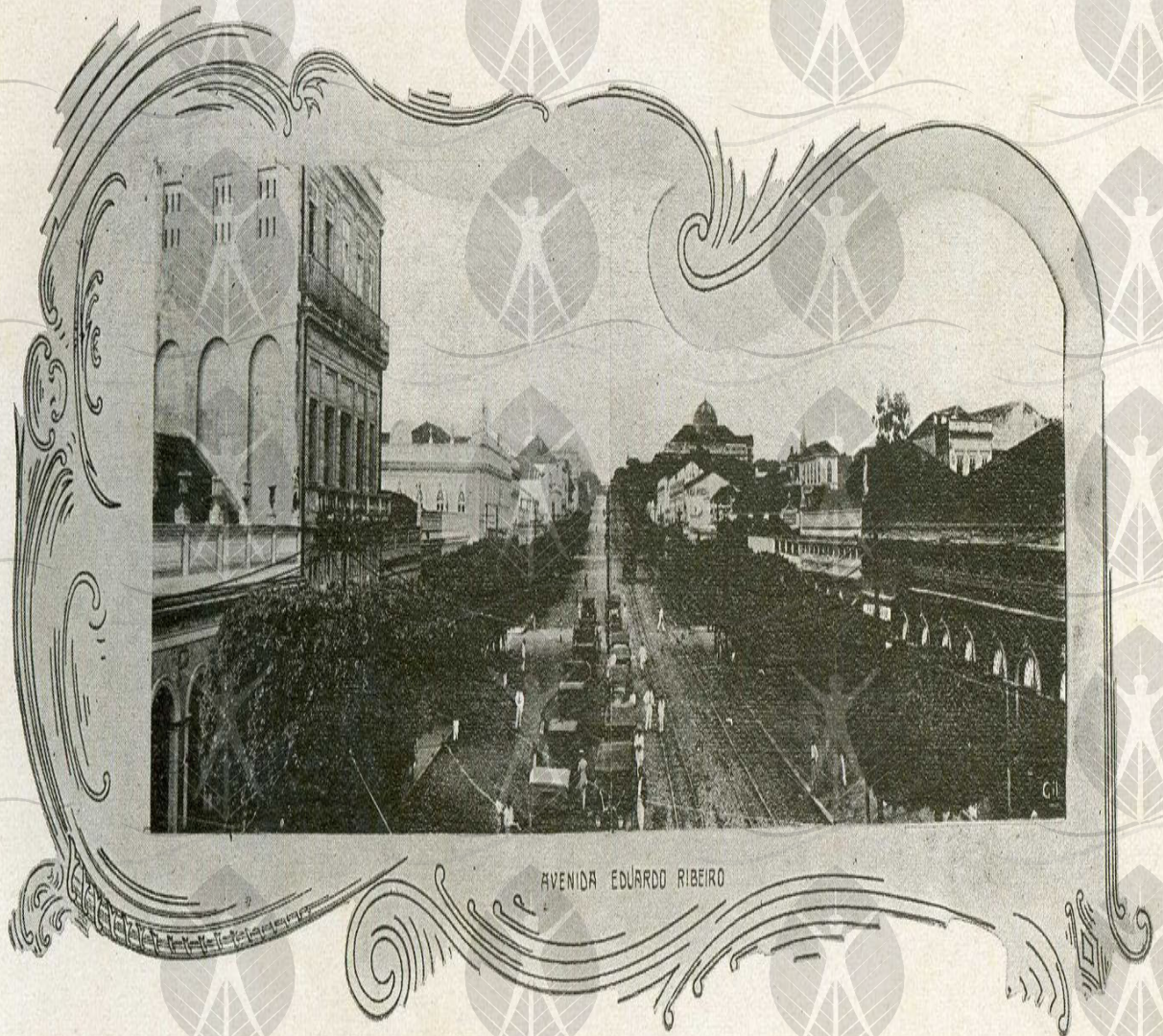

AVENIDA EDUARDO RIBEIRO



BOSQUE DO TARUMÃ

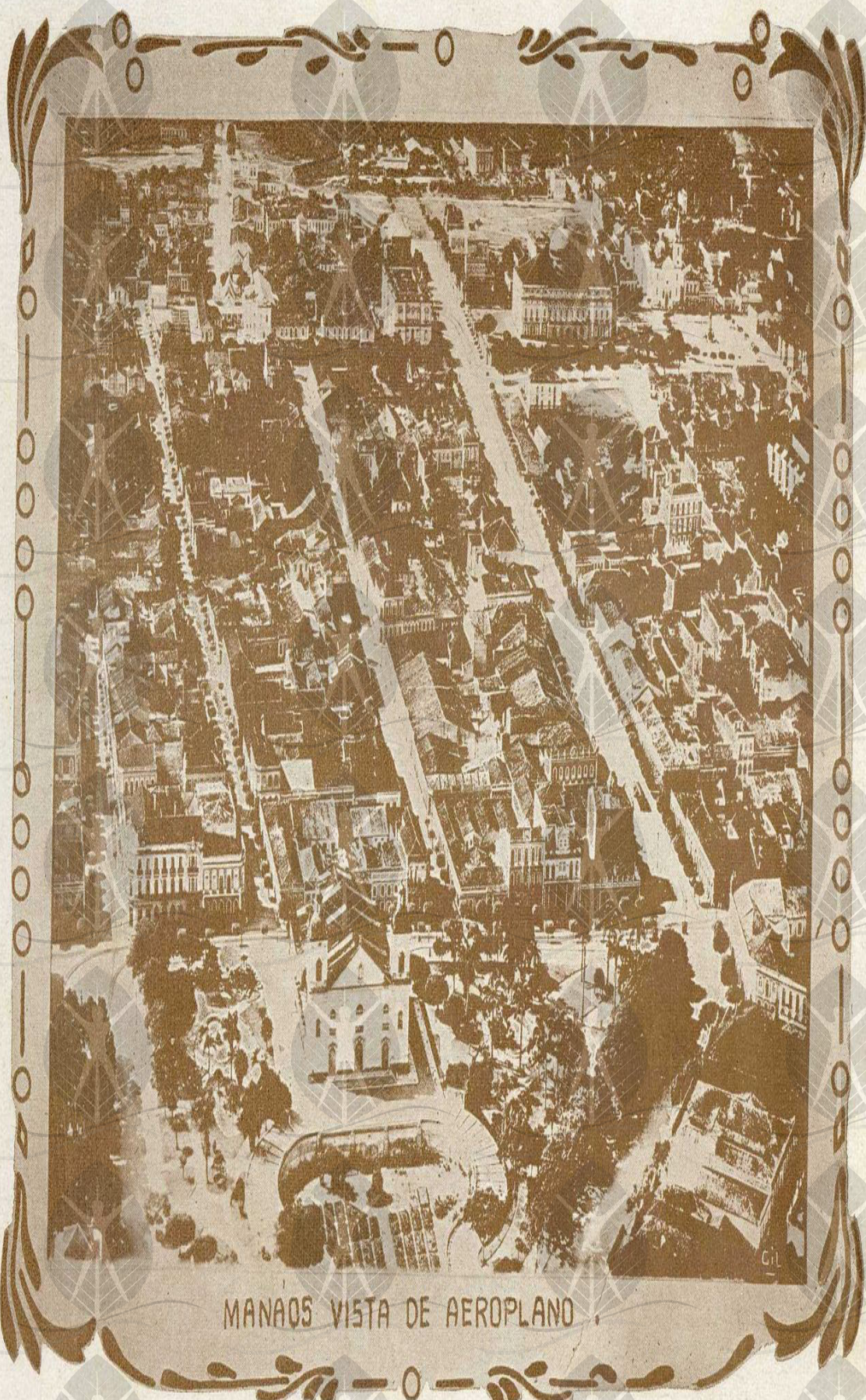

MANAOS VISTA DE AEROPLANO



COMPOSTO E IMPRESSO
TIP. "CÁ"
RUA JOAQUIM S. MANAÓ

Btca



AVISO

A disponibilização (gratuita) deste acervo, tem por objetivo preservar a memória e difundir a cultura do Estado do Amazonas. O uso destes documentos é apenas para uso privado (pessoal), sendo vetada a sua venda, reprodução ou cópia não autorizada. (Lei de Direitos Autorais - [Lei nº 9.610/98](#)). Lembramos, que este material pertence aos acervos das bibliotecas que compõem a rede de bibliotecas públicas do Estado do Amazonas.

EMAIL: ACERVODIGITALSEC@GMAIL.COM



Secretaria de
Estado de Cultura



CENTRO CULTURAL DOS
POVOS DA AMAZÔNIA