

mM/F.169

Raro

Dr. ROMOLO PERETTI

EXPERIENCIAS
DE
TRATAMENTO DA MALARIA

com o "Esanofele"

NA AMAZONIA

(com ilustrações)



1927

Typographia Levi
Rua Brigadeiro Tobias, 21
SÃO PAULO

EXPERIÊNCIAS DE TRATAMENTO DA MALÁRIA COM O
"ESANOFELE" NA AMAZONIA (COM ILLUSTRAÇÕES)

PERETTI, ROMOLO

P434 616.9

TOMBO: 019341

A' salvaguarda do consumidor, cada estojo de ESA-
NOFELE deverá trazer a seguinte etiqueta em papel
amarellado, com a assignatura original do exclusivo con-
cessionario para o Brasil:

A garantia da legitimidade do producto e a
salvaguarda do consumidor, é terminantemente
prohibida a importação e a venda de todo e
qualquer vidro que não levar o presente rotulo
com a firma registada do concessionario exclu-
sivo para o Brasil, Sr. Emilio Ajroldi.
Na falta deste rotulo, os detentores incorrerão
nos rigores de Lei.

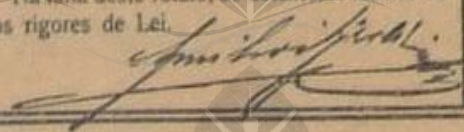

Rejeitar como suspeito todo e qualquer estojo que
não trazer dita etiqueta.

BIBLIOTECA PUBLICA DA AMAZONAS

Reg. n.º 242

sub n.º

Classificação

Em. 22

3325

194.8



Castalheiro

PREFACIO

Depois dos resultados, verdadeiramente maravilhosos, obtidos no tratamento e na prophylaxia da malária com o Esanofele (*) nas numerosas experiencias feitas na Italia, entre as quaes são notaveis a de Ostia (perto de Roma) dirigida pelo Illustre Prof. Grassi; as das Societá Ferroviarie na Sicilia e na Sardegna, a da Societá Regionale Veneta di Acquicoltura, etc. etc; — depois dos resultados não menos persuasivos que a experiencia ordenada pelo Governo Austro-Hungarico, na Dalmazia, que o feito na provincia de Caceres (Hespanha) por conta da Direcção Geral da Sanidade de Madrid, e outros muitos que é superfluo enumerar, devia nascer o ardente desejo de verificar se o *Esanofele* demonstraria não menor efficacia, mesmo nos paizes em que a malária domina nas suas formas typicas, não attenuadas; em que o clima, a má nutrição, a nenhuma hygiene das habitações põem o homem nas condições mais desfavoraveis na lucta contra a molestia, — de maneira que bastam breves periodos de febres para conduzir rapidamente o enfermo ás formas mais graves da cachexia palustre.

Numerosas são as regiões tropicaes em que domina a malária. Na Africa é tristemente famoso o Congo, região vasta e riquissima; na Asia, a India e a Cochinchina; na America, grande parte das Antilhas, a America Central e em modo especial o immenso estuario Amazonico.

O Snr. Felice Bisleri, este operoso industrial que, valendo-se de todos os mais recentes progressos e estudos feitos sobre

(*) O Esanofele é uma composição de quinino, ferro, arsenico e succos amargos, em forma pilular, fabricada com um processo especial de preparação pela bem conhecida firma "Felice Bisleri & C. de Milão".

a malária, lhe declarou guerra inexorável, enviou médicos a todos estes paizes, para que a sciencia, unida á industria, conseguisse debellar este tremendo morbo que assola uma decima parte da população do mundo.

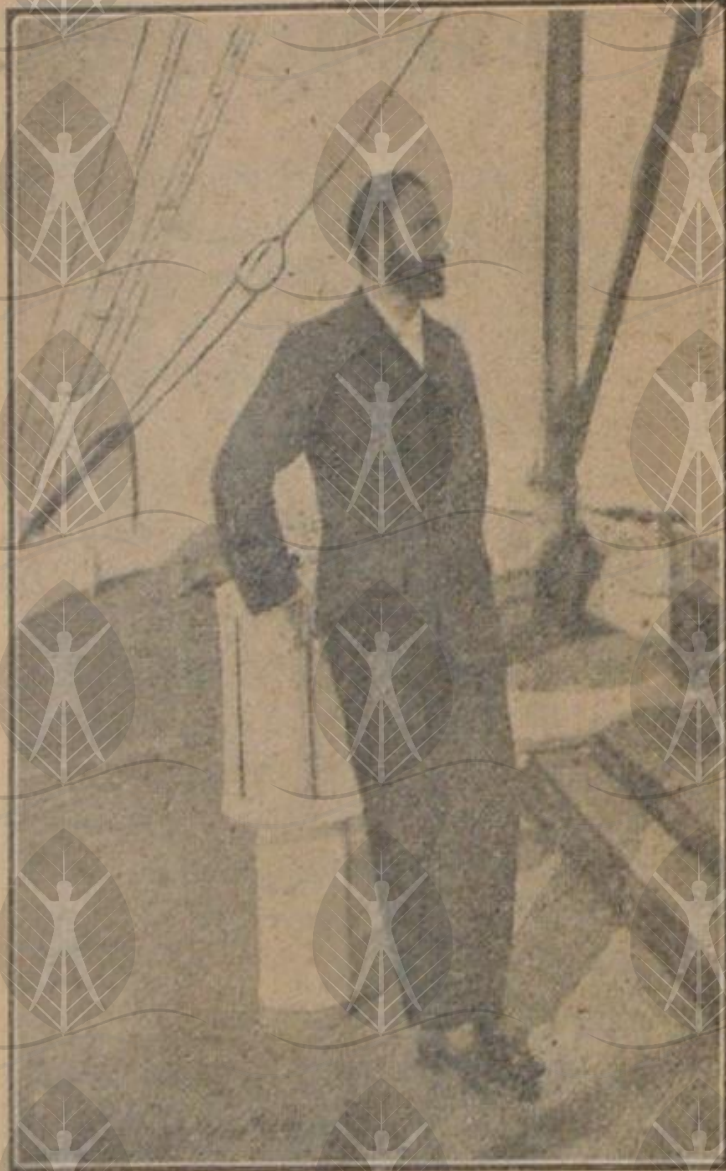

Dr. Peretti em viagem no Amazonas.

Fui por elle encarregado de visitar a Amazonia. Este riquissimo paiz que pelo seu clima não excessivamente quente e igual em todas as estações, e pelas suas florestas virgens e balsamicas seria um paraíso, pela sua configuração hydrographica é talvez mais sujeito de todo o mundo á malária. Póde-se affirmar, sem temor de errar, que metade da população fica impos-

sibilitada de trabalhar durante o anno por causa das febres maláricas e suas consequencias.

E' certo que no dia em que se puder dizer que as febres maláricas se podem prevenir tambem na Amazonia, ou facilmente curar-se, este paiz se tornará o mais flórido do mundo e os emigrantes para alli affluirão aos milhões.

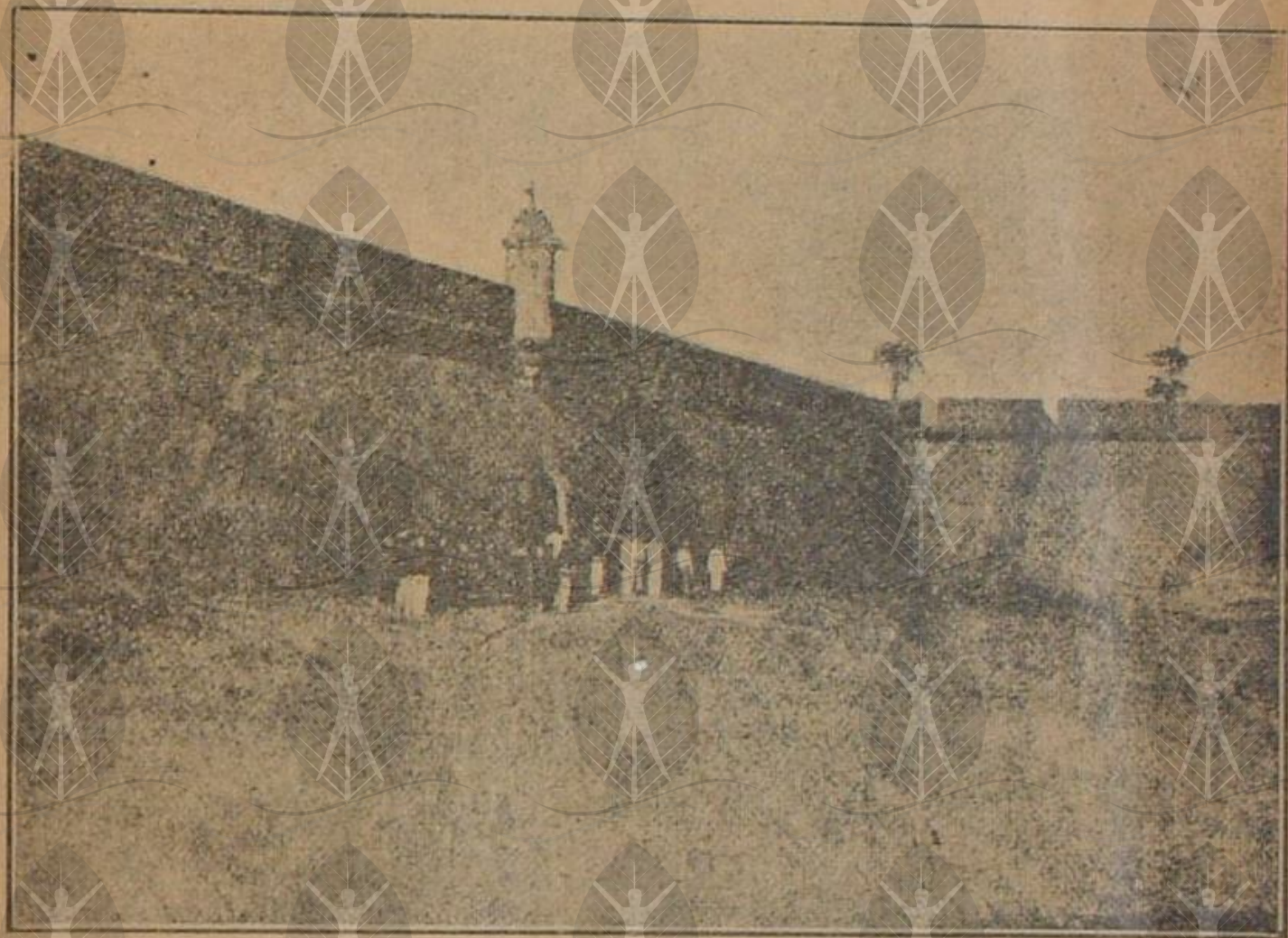

Fortaleza de Macapá onde teve lugar a experiencia.

Foi, portanto, com verdadeiro entusiasmo que acceitei o encargo de propagar na Amazonia as novas theorias do prof. Grassi sobre a malaria, sobre o modo de prevenil-a e o de cural-a, certo de fazer uma obra altamente humanitaria.

Com este programma percorri o anno passado as duas regiões mais maláricas do Brasil, o Macapá e o Acre, fazendo

varias experiencias das quaes foigo em referir aqui, succintamente, os esplendidos resultados.

O Governo, todas as Autoridades e os cidadãos de todas as classes, por aquelle sentimento de hospitalidade que é innato em todo o Brasileiro, me dispensaram apoio e sympathias na minha não faeil tarefa.

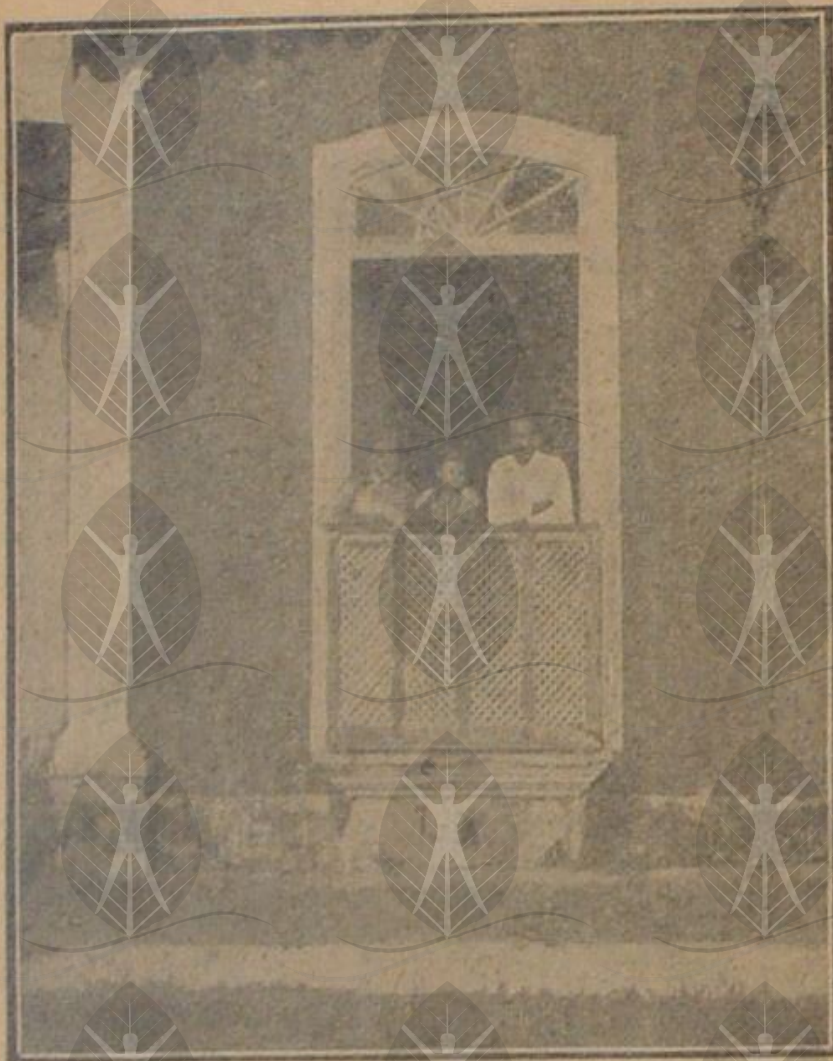

Commandante da fortaleza de Macapá. - Tenente Francisco d'Avila e sua familia, curados com o *Esanofels*.

E é com sentimento de profunda gratidão que eu aqui o attesto, enquanto estou para tentar de novo a empreza com plena confiança no bom exito, animado pelo nobre exemplo do illustre Prof. Grassi, o sabio de fama mundial, o descobridor da maneira de transmissão da malária humana.

Roma, Abril de 1904.

Dr. Romolo Peretti



Experiencias em Macapá e no Acre

As duas localidades onde foram feitas as experiencias foram escolhidas entre as mais insalubres do estuario Amazonico.

A notavel experiencia de prophylaxia com o *Esanofele*, que foi feita no municipio de Macapá, paiz inficionadissimo de febres, situado sob o Equador, á margem esquerda do Amazonas, deu excellentes resultados.

Macapá, tristemente conhecida, deve a sua insalubridade aos numerosos lagos que a circumdam do Oeste a Norte; lagos que de Novembro a Junho se transformam em pantanos. A agua alli nunca corre; são verdadeiros charcos. Muitas vezes os atravessei para ir á caça e pude observar a temperatura da agua, superior a 30.^o na superficie; isto é, muito mais quente que no fundo.

Estes lagos estão cobertos por uma flora luxuriante, e alli se desenvolvem myriade de vermes e insectos de todas as especies. As larvas dos *Anopheles* acham alli ambiente favorabilissimo para o seu desenvolvimento.

Nas casas dos doentes de paludismo encontrei muitos *Anopheles*, comquanto que os habitantes digam que *alli ha poucos mosquitos*. Nos mezes de maior calor as febres se apresentam com o caracter de *perniciosas*.

Em conclusão, como resulta do relatorio dos doentes curados, nenhum resistiu á acção curativa do *Esanofele*.

Um só, atemorizado pelos disturbios gastricos que lhe sobrevieram nos primeiros dias do tratamento, suspendeu-o, e por isso se acha ainda doente, apesar de continuar a tomar todos os especificos que alli se vendem a milhares.



Tenente Mindelo — Coronel Cunha Mattos, Governador Militar e Chefe da Expedição no Acre — Major Alcides Cypriano, commandante do 26.º Batalhão. — Dr. Caetano da Silva, Director Sanitario da Expedição.

Soldados e condemnados que, já desde muitos annos doentes, jaziam nos subterraneos da fortaleza sem poderem, desde muito tempo, levantar-se da cama, por causa do enorme tumor do baço e do figado, ao cabo de sómente quinze dias de tratamento, puderam levantar-se e dedicar-se de novo aos seus trabalhos habituaes. O commandante da fortaleza, o eximio tenente Snr. Francisco d'Avila, que tanto me ajudou nas expe-

riencias, soffria antes continuamente de febres, mas agora, já desde alguns mezes, graças ao tratamento preventivo que fez com o *Esanofele*, não foi mais por elle atacado.

O mesmo se diga do Promotor publico que alli residia.

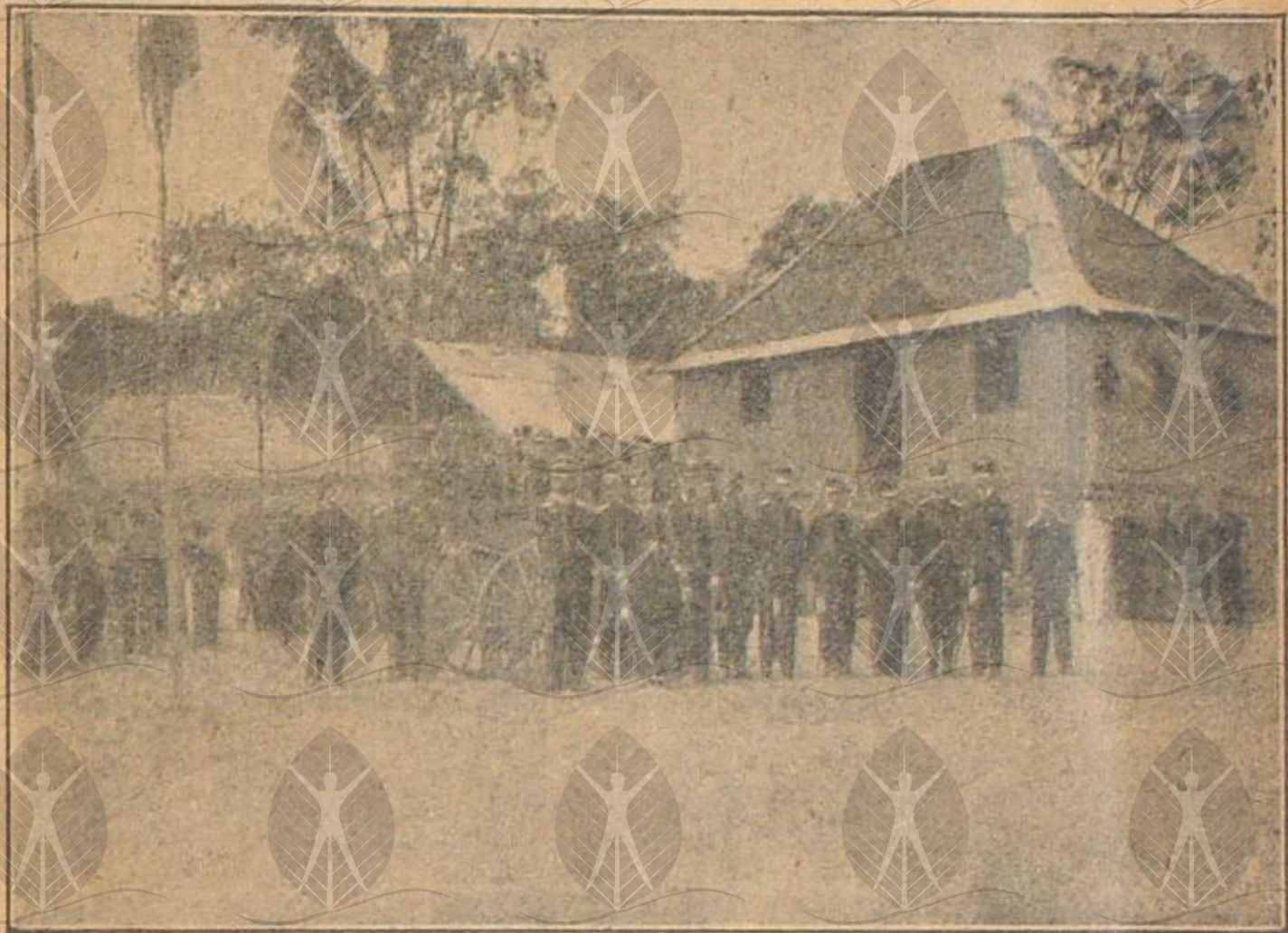

Coronel Cunha Mattos e todos os officiaes dos quatro batalhões, que compunham a Expedição, no dia do anniversario da Independencia do Brasil.

A prova á que foi submettido o *Esanofele* no municipio de Macapá, claramente demonstrou a sua incontestavel efficacia. Foram curados não só aquelles de quem faço a relação, mas tambem muitos outros que não nomeio, não tendo podido seguir pessoalmente o curso do tratamento, por causa da grande distancia que existe entre o lugar da sua residencia e a cidade de Macapá.

Em qualquer caso, porém, parece-me que os poucos individuos que pude observar diariamente sejam mais que sufficientes, porque todos estavam soffrendo de grave infecção malarica, em estado mais ou menos cachetico, e mesmo alguns atacados tambem de uma polinevrite palustre.

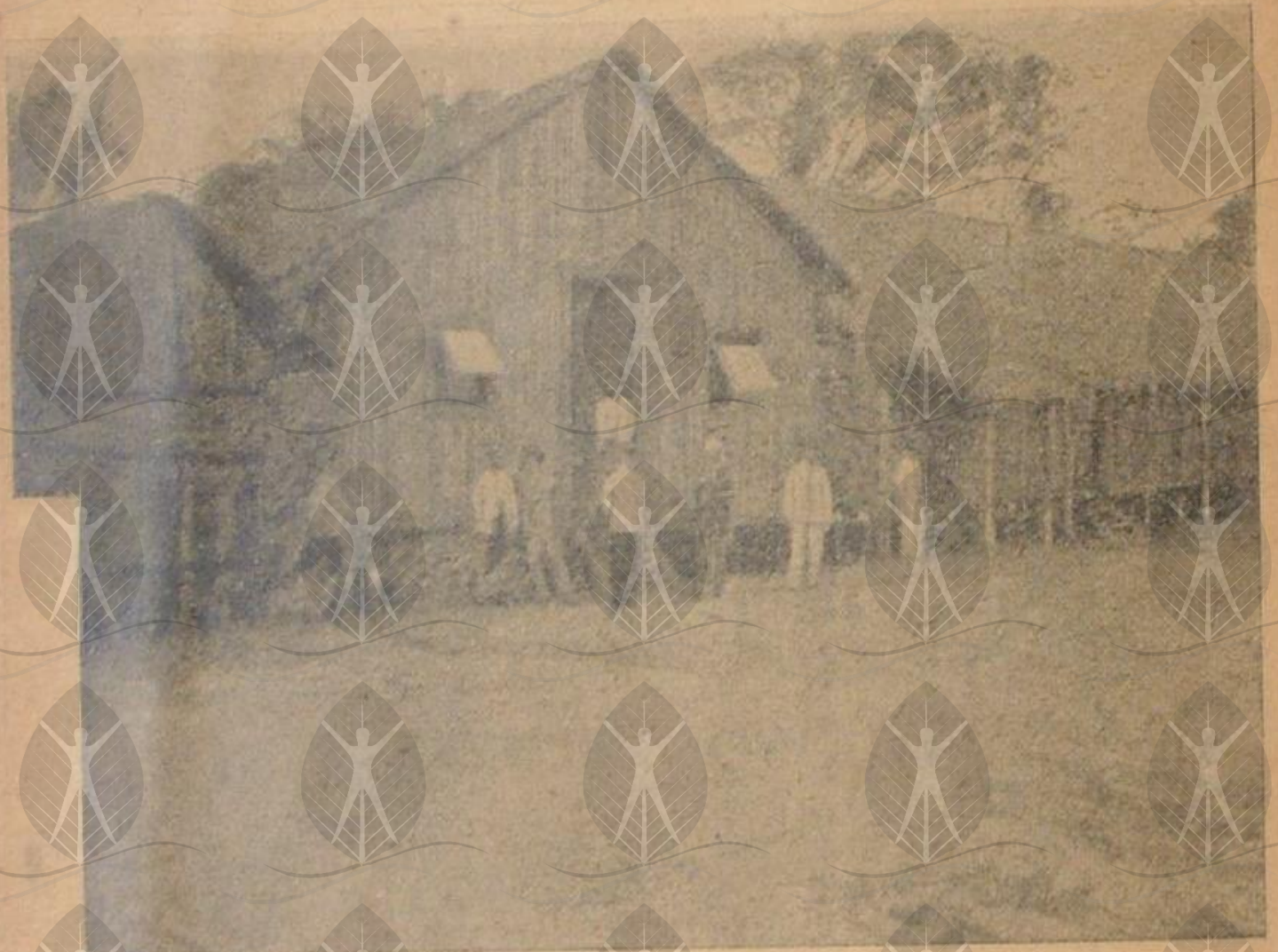

Pharmacia da expedição - Dr. Pereira da Souza - Tenente Mindelo - Major Alcides Cypriano - Coronel Cunha Mattos - Capitão Medico Caetano da Silva - Tenente pharmaceutico.

Nunca tive occasião de registrar um caso de tratamento desafortunado: todos se restabeleceram radicalmente e melhoraram as suas condições geraes de saude. Estou certo de que fazendo ingerir por algum tempo a estes individuos uma preparação de ferro e de quina, elles chegarão a restabelecer-se completamente. Depois de apenas tres ou quatro dias de trata-



AVISO

**DEVIDO AO TAMANHO ORIGINAL DO DOCUMENTO.
NÃO FOI POSSÍVEL DISPONIBILIZAR O SEU CONTEÚDO
NA ÍNTEGRA. PARA TER ACESSO AO ARQUIVO DIGITAL
COMPLETO, POR FAVOR, ENTRAR EM CONTATO COM A
GERÊNCIA DE ACERVOS DIGITAIS NO
CENTRO CULTURAL DOS POVOS DA AMAZÔNIA.**

FONE: (92) 2125-5330

FAX: (92) 2125-5301

EMAIL: ACERVODIGITALSEC@GMAIL.COM



Secretaria de
Estado de Cultura



**CENTRO CULTURAL DOS
POVOS DA AMAZÔNIA**