



LINO AGUIAR & C.^ª

Palais Royal

Livraria.

Papelaria.

Typographia

Pautação.

Encadernação.

Riscação.

Carimbos
de borracha.

ALVARO ALVAREZ

Rua Municipal, 85 e 87 — Caixa, 11-A

End. telegraphico: ROYAL.

PALAIS ROYAL

DE

LINO AGUIAR & Ca.

LIVRARIA

Livros de instrução, Direito, Religião, Sciencias, Artes, Industrias, Romanços e Obras poeticas dos mais conhecidos e primorosos escritores.

PAPELARIA

Completo surtimento de papéis de Officio, Commercial, Almanço e Cebatinados.

Papéis dourados, prateados e de seda, de diversas cores.

Papéis e cartões em estilo Arte Nova, em elegantes caixilhas, para correspondencia, convites e participações.

Cartões communs, alta novidade, para visitas, menus, carnets, etc.

Envelopes de officio e commerciaes, de varias qualidades e formatos.

Grande sortido de **ESTILOS DE ESCRITÓRIO** e pertences para desenhos, de primeira qualidade, etc.

Fabricação de toda a qualidade de livros em litado e permanente deposito de livros Razão, Diario, Copiador, Caixa, Conta corrente, Contancieiras, Borrador, Registro de letras, Cadernetas de ponto e de campo, Cartelras de notas.

Tem sempre á venda os seguintes impressos: Despachos de importação, exportação, marítimo, transito; Guias; Diferenças; Manifestos; Conhecimentos; Guias de embarque; Manifestos; Resumo de carga de vapores; Notas; Contas correntes e de venda; Recibos para commercio, aluguel e lorracha; Talões para vendas, etc.



**Officinas a vapor de Tipografia, Pautação e Riscção,
Encadernação
e Fabrica de Carimbos de Borracha.**

Rua Municipal — Manãos

END. TEL. ROYAL

CAIXA POSTAL, 11-A



* 1900 *



Aos Ex.^{mas} Freguezes

do

Palais Royal

*oferecem
os proprietarios*

Lino Aguiar & Ca.





Tipografia PALAIS ROYAL

Esta officina acaba de ser reformada com moderno e variado material alemão, e bem assim com aperfeiçoadas maquinas, afim de melhor satisfazer a boa execução de todos os serviços que lhe sejam confiados.

Impressão nitida em trabalhos a cores, ouro e prata.

Impressões de grande efeito a cinco cores (sistema Iris).

Conhecimentos

Recibos

Cartões

Circulars

Memorandums

Diplomas

etc.

Obras de livro

Mensagens

Títulos

Relatórios

Falvas

Notas

etc.

Lino Aguiar & C.^a

MARÃO — AMAZONAS

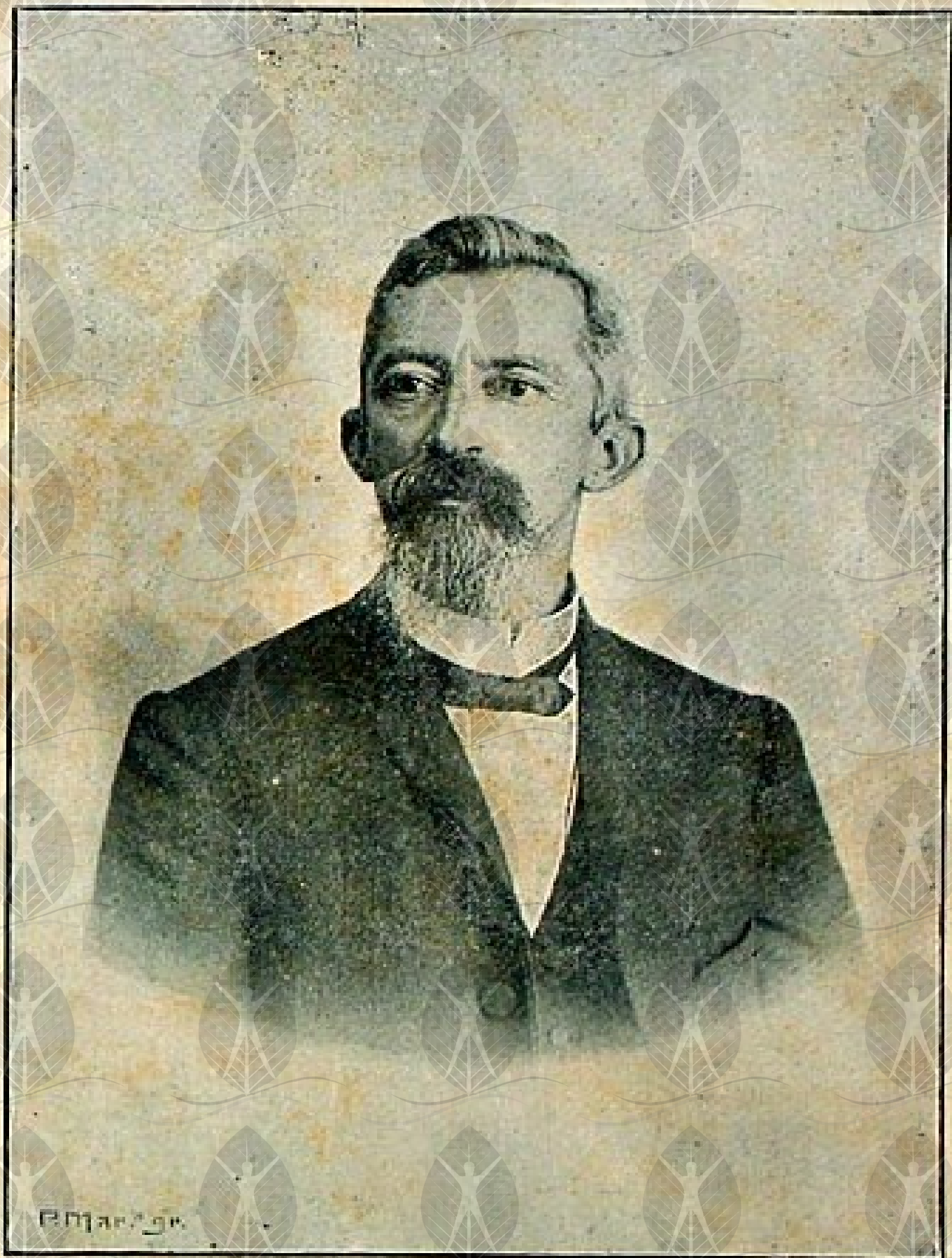

Coronel Antonio Clemente Ribeiro Bittencourt

GOVERNADOR DO ESTADO DO AMAZONAS



Coronel Antonio Bittencourt

A 23 de Julho do corrente anno, iniciou a sua administração o digno amazonense, cujo nome epigrapha estas linhas, unanimemente eleito para o quadriennio de 1908-1912.

Portador de um passado honroso, educado na escola nobilitante do trabalho, de uma rectidão de principios tradicional, amando sinceramente a terra que lhe foi berço e a que muitos serviços já tem dedicado, o governo de S. Ex.^a foi recebido entre as mais espontaneas demonstrações de sympathia por parte da população amazonense.

Sahido das fileiras de um partido que o prestigia e onde conquistou brilhantemente as mais altas posições, desde simples soldado até a suprema direcção dos negocios publicos, o coronel Antonio Bittencourt é o maior e mais eloquente exemplo do trabalho e dedicação á causa publica, não só no exercicio das multiplas funções que desempenhou, senão

tambem como jornalista, batendo-se pelos interesses superiores de sua terra.

A indicação do seu nome para candidato ao logar de governador, foi acolhida entre verdadeiras aclamações por todos que de perto conhecem o venerando amazonense, cuja lealdade proverbial é a maior garantia de estabilidade politica, de ordem e respeito aos direitos dos nossos concidadãos.

Recebendo a direcção dos negocios publicos num momento de grandes difficuldades financeiras, sabias medidas já têm sido por S. Ex.^a adoptadas no intuito de conjurar a crise profunda por que vai passando o Amazonas e tudo nos auctoriza a crer que, findo o quadriennio governamental, o Estado se achará em condições normaes, vivendo folgadoamente, na medida de suas forças economicas.

Com estas palavras fazemos os mais sinceros votos pela prosperidade do governo do illustre amazonense.





CALENDÁRIO



CRONOLOGIA

O ano de 1908, da era vulgar, que começa no nascimento de Cristo, corresponde aos seguintes:

- 662 do período juliano, a 1 de Janeiro;
- 5670 da era dos judeus, a 14 de Setembro;
- 1954 do estabelecimento do calendário juliano;
- 1909 do calendário juliano, a 13 de Janeiro;
- 1876 da morte de Jesus Cristo;
- 1327 da hegira (era dos maometanos), a 20 de Abril;
- 469 da invenção da imprensa;
- 417 do descobrimento da America;
- 409 do descobrimento do Brasil;
- 406 da mudança do nome de Terra de Santa Cruz para o de Brasil;
- 392 da reforma religiosa;
- 377 do início do povoamento do Brasil;
- 373 da fundação do primeiro engenho de açúcar no Brasil;
- 360 da elevação da cidade de S. Salvador da Bahia a capital do Brasil;
- 342 da fundação da cidade do Rio de Janeiro;
- 334 da introdução do teatro no Brasil;
- 327 do estabelecimento do calendário gregoriano;
- 280 da fundação da primeira sociedade literaria no Brasil;
- 269 da inauguração da primeira assemblea legislativa da America do Sul, no Recife;
- 262 da elevação do Brasil á categoria de principado;
- 262 da publicação do primeiro livro no Brasil;
- 255 da terminação do dominio holandez no Brasil;
- 246 do estabelecimento do correio no Brasil;
- 200 da primeira experiencia da navegação aérea, por um brasileiro;
- 199 do primeiro brado em prol da Republica no Brasil, por Bernardo Vieira de Mello;
- 187 da introdução do café no Brasil;
- 146 da elevação do Brasil á categoria de vice-reino e mudança da capital para o Rio de Janeiro;
- 133 da independencia dos Estados Unidos, primeira colonia americana que se emancipou do dominio europeu;
- 120 da Revolução Franceza;
- 120 da Inconfidencia Mineira;
- 117 do Calendario Republicano Francez, a 23 de Setembro;
- 117 da execução de Tiradentes;
- 105 da introdução da vacina no Brasil;
- 101 da publicação do primeiro jornal no Brasil;

- 101 da mudança da corte portugueza para o Brasil;
- 101 da abertura dos portos do Brasil ao commercio estrangeiro;
- 91 da elevação do Brasil á categoria de reino;
- 90 da introdução da navegação a vapor no Brasil;
- 88 das primeiras eleições geraes havidas no Brasil;
- 87 da independencia do Brasil;
- 75 da criação da Guarda Nacional no Brasil;
- 88 da extinção do trafico da escravatura africana no Brasil;
- 55 da inauguração da primeira estrada de ferro no Brasil;
- 53 da inauguração do telegrapho no Brasil;
- 39 da terminação da guerra do Paraguay;
- 35 da inauguração das communicações telegraphicas entre o Brasil e a Europa;
- 21 da emancipação dos escravos no Brasil;
- 20 da proclamação da Republica dos Estados Unidos do Brasil;
- 19 da separação da corteja do Estado no Brasil;
- 18 da promulgação da Constituição da Republica.

COMPUTO ECCLESIASTICO

| | | | |
|-----------------|------|-----------------------|----|
| Anno numero | 10 | Ciclo solar | 14 |
| Epata | VIII | Letra do martyrologio | H |
| Letra dominical | C. | Indicação romana | 7 |

TEMPORAS

| | |
|--|-------------------------|
| As 1. ^{as} (<i>Reminiscere</i>) | 3, 5 e 6 de Março |
| As 2. ^{as} (<i>Trinitatis</i>) | 9, 11 e 12 de Junho |
| As 3. ^{as} (<i>Lucia</i>) | 22, 24 e 25 de Setembro |
| As 4. ^{as} (<i>Crucis</i>) | 15, 17 e 18 de Dezembro |

ENTRADA DAS ESTAÇÕES

| | | | |
|---------|-------------|-----------|----------------|
| Outono | 21 de Março | Primavera | 22 de Setembro |
| Inverno | 21 de Junho | Verão | 21 de Dezembro |

PRINCIPAES FESTAS MOVEIS

| | |
|--------------------------|-----------------|
| Septuagesima | 7 de Fevereiro |
| Sextagesima | 14 de Fevereiro |
| Quinquagesima (Carnaval) | 21 de Fevereiro |
| Quares | 24 de Fevereiro |
| Quadragesima (Quaresima) | 28 de Fevereiro |
| Ramos | 4 de Abril |
| Trévas | 7 de Abril |
| Endoenças | 8 de Abril |
| Paizão | 9 de Abril |
| Aleluia | 10 de Abril |
| Pascoa | 11 de Abril |
| Pascoela | 18 de Abril |
| Patrocínio de S. José | 2 de Maio |



AVISO

**DEVIDO AO TAMANHO ORIGINAL DO DOCUMENTO.
NÃO FOI POSSÍVEL DISPONIBILIZAR O SEU CONTEÚDO
NA ÍNTEGRA. PARA TER ACESSO AO ARQUIVO DIGITAL
COMPLETO, POR FAVOR, ENTRAR EM CONTATO COM A
GERÊNCIA DE ACERVOS DIGITAIS NO
CENTRO CULTURAL DOS POVOS DA AMAZÔNIA.**

FONE: (92) 2125-5330

FAX: (92) 2125-5301

EMAIL: ACERVODIGITALSEC@GMAIL.COM



Secretaria de
Estado de Cultura



**CENTRO CULTURAL DOS
POVOS DA AMAZÔNIA**