

4

# O PERIGO AMARELO

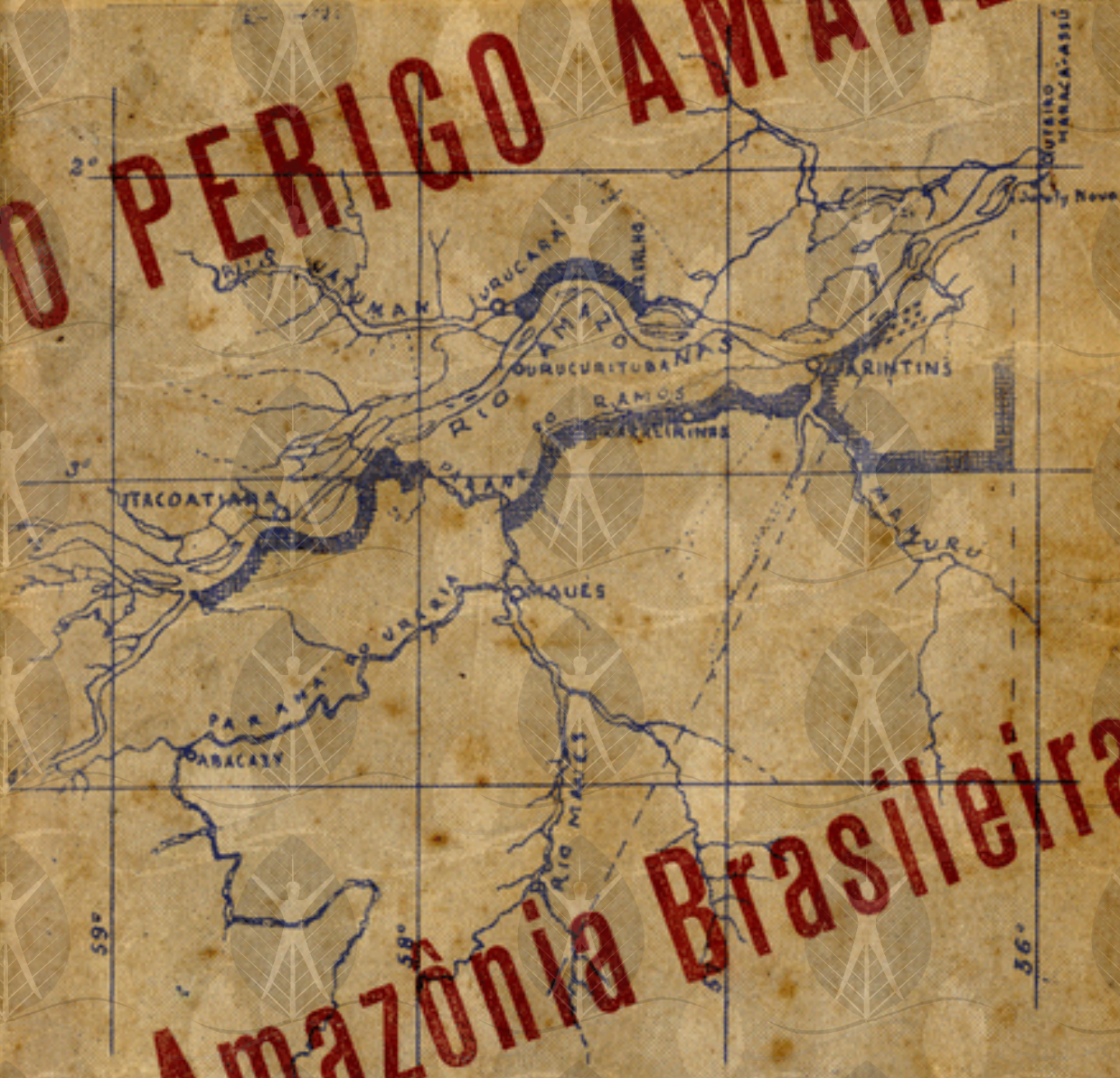

# na Amazônia Brasileira

— Discursos pronunciados, em 1936, na extinta  
 Assembléa Legislativa do Amazonas, pelo  
 então deputado ANTÔNIO R. M.  
 VIEIRA, contra a concessão de terras  
 amazonenses aos nipônicos, precedi-  
 dos de um trabalho do Interventor  
 ALVARO MAIA, sob o título  
 O POVOAMENTO DO VALE AMAZÔNICO—

Araras - AmM  
 19811



see  
T - 8755  
E 06.04.00

10/204

# O PERIGO AMARELO

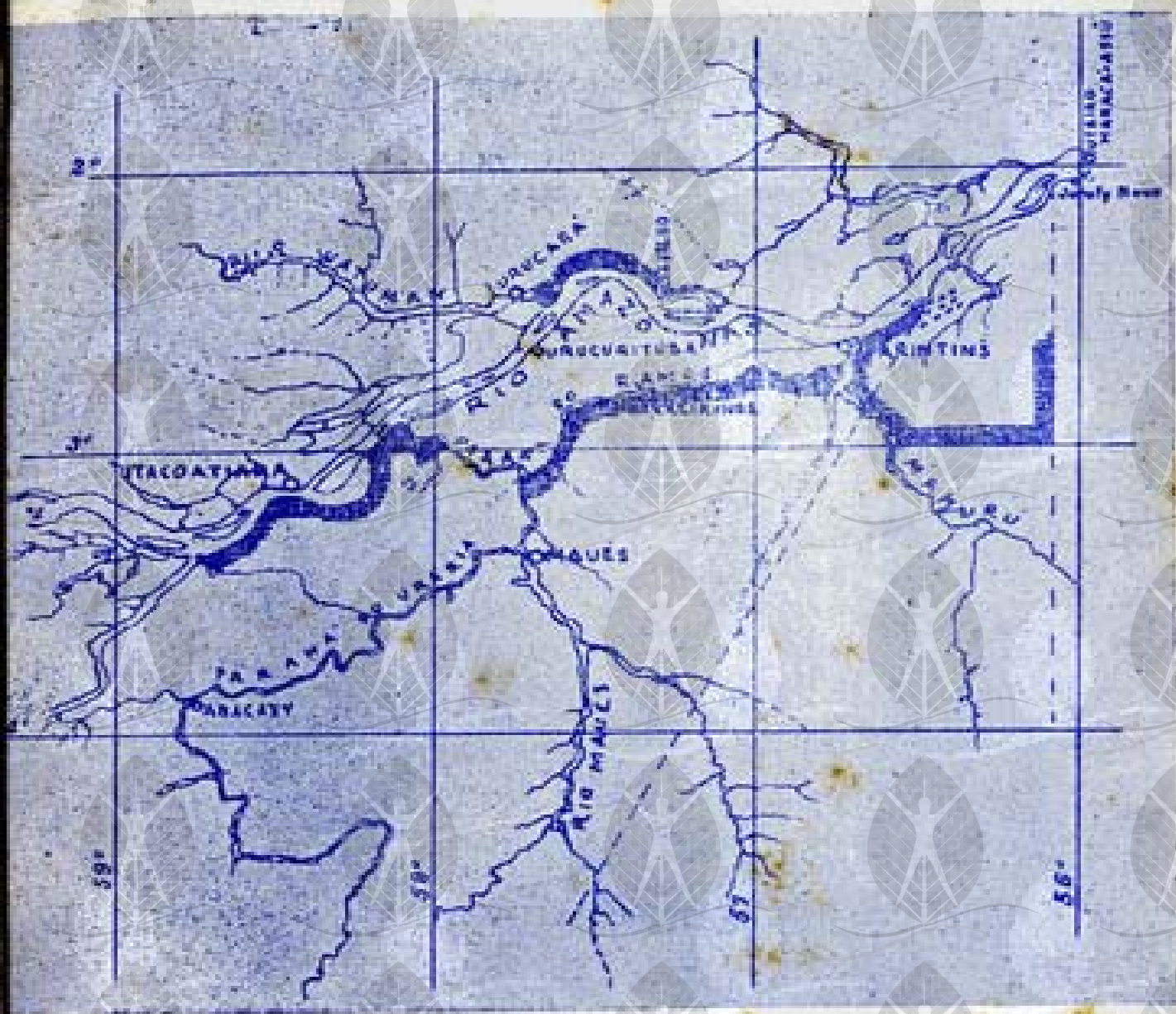

## na Amazônia Brasileira

Discursos pronunciados, em 1936, na extinta  
 Assembléa Legislativa do Amazonas, pelo  
 então deputado ANTÔNIO R. M.  
 VIEIRA, contra a concessão de terras  
 amazônicas nos nipônicos, precedi-  
 dos de um trabalho do Interventor  
 ALVARO MAIA, sob o título  
**POVOAMENTO DO VALE AMAZÔNICO—**

10/204  
 66305411

## Nota explicativa da Capa

As zonas assinaladas, em destaque, indicam os trechos da concessão pretendida pelos nipônicos.

Note-se a disposição estratégica, dentro do Estado do Amazonas.

O PERIGO AMARELO NA AMAZONIA BRASILEIRA

VIEIRA, ANTÔNIO R.

V657 325.309811

TOMBO: 019504

BIBLIOTECA PÚBLICA DO MUNICÍPIO DE BELÉM

FOLHA 128 DE 128

SERIE 3632

Em 18/08/1986

Trabalho publicado como contribuição às festas comemorativas do DIA DO PRESIDENTE e da JUVENTUDE BRASILEIRA, a 19 de Abril de 1942.

0/204



**Presidente Getúlio Vargas**

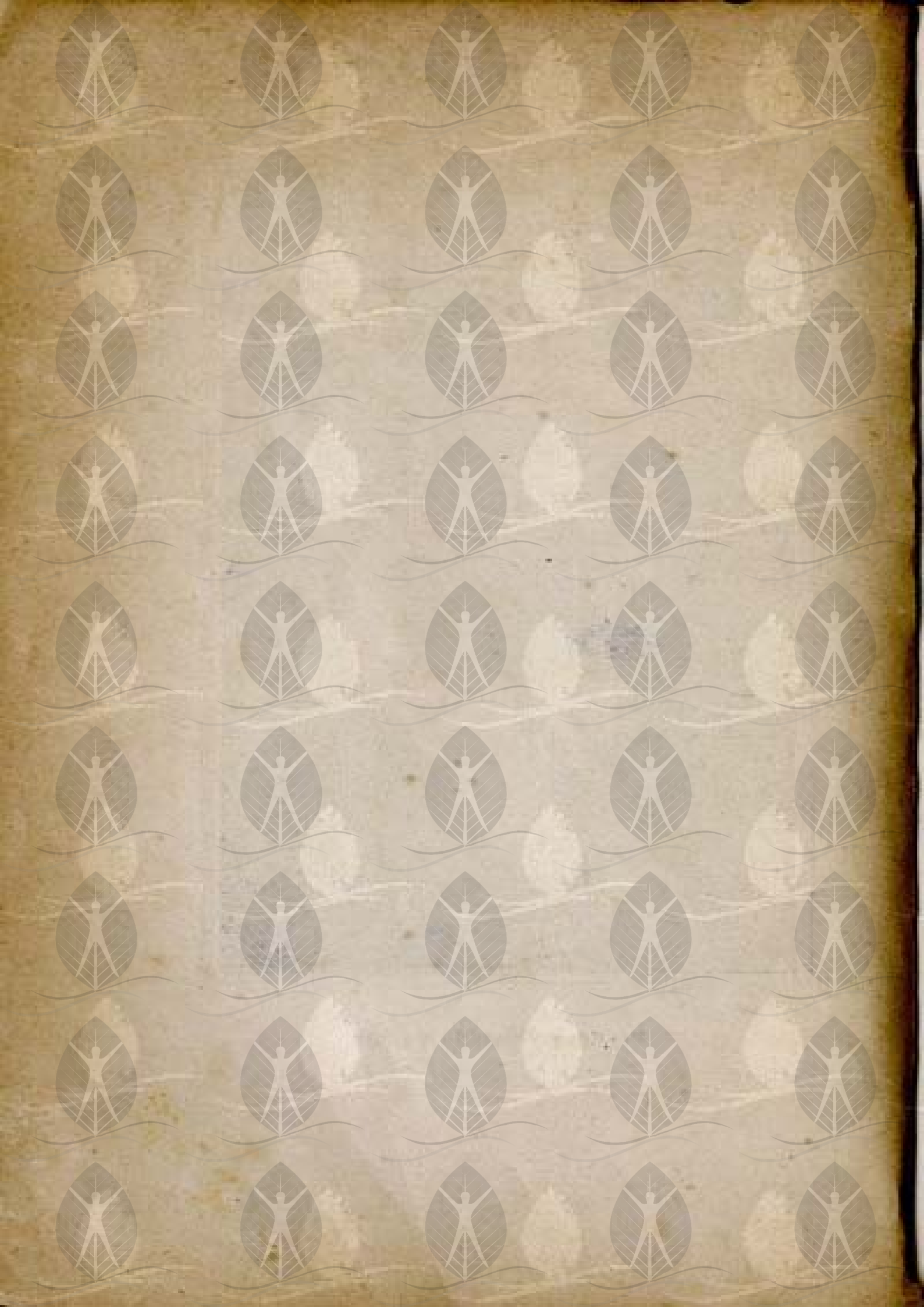

*Uchira, Estado*  
*Zenaida*  
*Departamento*  
*de*  
*Estadística.*  
*Manaus, 19/11/42*  
*Alvaro Maia*

# **O POVOAMENTO do Vale Amazônico**

**Palavras de Alvaro Maia, Interventor  
Federal no Estado do Amazonas.**





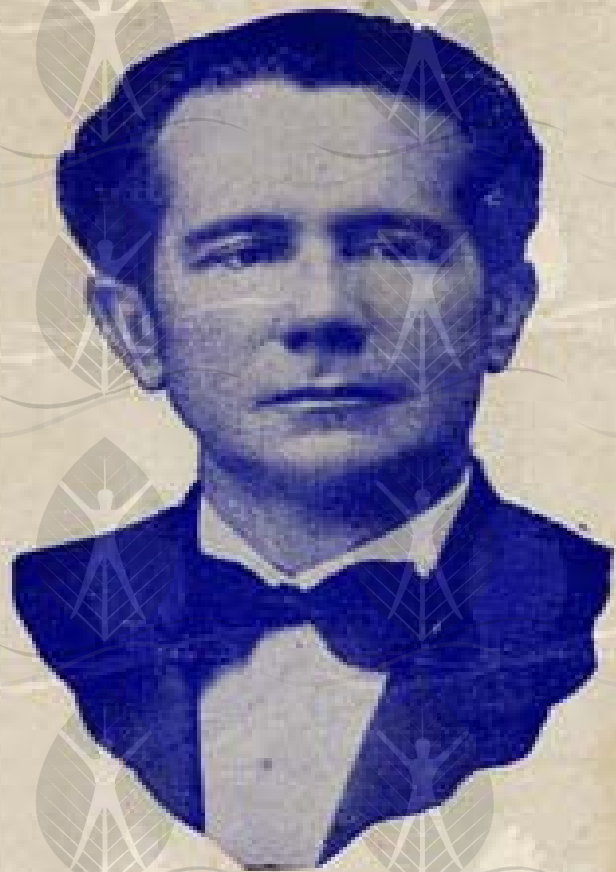

**Interventor Alvaro Maia**





## **AVISO**

**DEVIDO AO TAMANHO ORIGINAL DO DOCUMENTO.  
NÃO FOI POSSÍVEL DISPONIBILIZAR O SEU CONTEÚDO  
NA ÍNTEGRA. PARA TER ACESSO AO ARQUIVO DIGITAL  
COMPLETO, POR FAVOR, ENTRAR EM CONTATO COM A  
GERÊNCIA DE ACERVOS DIGITAIS NO  
CENTRO CULTURAL DOS POVOS DA AMAZÔNIA.**

**FONE: (92) 2125-5330**

**FAX: (92) 2125-5301**

**EMAIL: [ACERVODIGITALSEC@GMAIL.COM](mailto:ACERVODIGITALSEC@GMAIL.COM)**



Secretaria de  
**Estado de Cultura**



**CENTRO CULTURAL DOS  
POVOS DA AMAZÔNIA**