

ANO I

JANEIRO DE 1960

NUM. I

ALMANAQUE RURAL

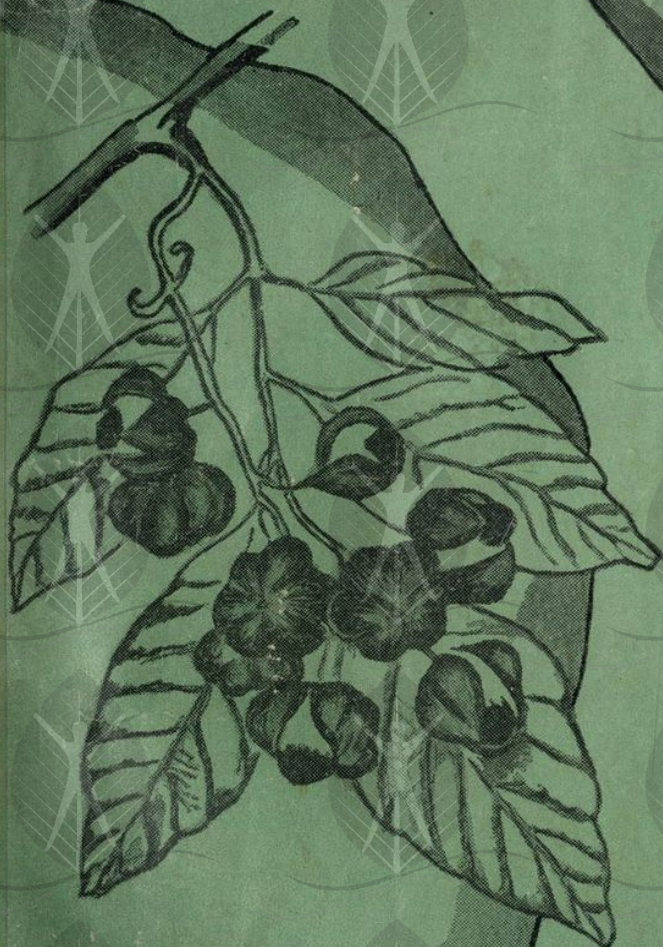

DO AMAZONAS

CAÇÃO ANUAL DE PROPRIEDADE E DE
ONSABILIDADE DA INSPETORIA REGIONAL
OMENTO AGRICOLA NO AMAZONAS

SEC-39592
-2331-

BOLETIM RURAL DO AMAZONAS

PUBLICAÇÃO DE EXCLUSIVA AUTORIA
DA INSPETORIA REGIONAL DE FOMENTO AGRÍCOLA

Diretor Responsável:

Eng. Agr. BENEDITO CAETÉ FERREIRA

Redatores:

Agr. WALDEMAR BARBOSA EVANGELISTA
Agr. FERNANDO JORGE FRANCO ARGUELLES
Téc. Agríc. LUIZ SOARES DE MEDEIROS

Desenhista:

Agr. Técnico CRISTOVÃO DE ABREU PRUDENTE

Redação e Administração: AVENIDA JOAQUIM NABUCO, 278

PUBLICAÇÃO ANUAL

— MANÁUS — AMAZONAS

ÍNDICE

Leitor Amigo	Pág. 1
Festas Religiosas	Pág. 2
Serviço Nacional da Malária	Pág. 3
Fases da Lua	Págs. 4 a 6
Sobremesas Simples	Pág. 7
Fases da Lua	Págs. 8 a 9
Escola no Lar	Pág. 10
Coma Melhor	Pág. 11
Fases da Lua	Pág. 12
Colheita e Preparo do Cacau	Pág. 13
Calendário Agrícola	Pág. 14
Fases da Lua	Págs. 15 a 20
Sobremesas Simples	Pág. 21
Fases da Lua	Pág. 22
Indústria do Guaraná	Págs. 23 a 24
Fases da Lua	Págs. 25 a 26
Preparo da Borracha	Pág. 27
Fases da Lua	Pág. 28
Como saborear nossas frutas	Pág. 29
Fases da Lua	Pág. 30
Cultura da Pimenta	Pág. 31
O Credo do Agricultor	Pág. 32
Como fazer vinagre	Pág. 33

Almanaque Rural do Amazonas -- Manáus

Uma leitura para o Agricultor

Redação: AVENIDA JOAQUIM NABUCO, NÚMERO 278

* * *

FELIZ ANO NOVO

Leitor Amigo

1960 — A Inspeção Regional de Fomento Agrícola no Estado do Amazonas, apraz-se em apresentar o presente Almanaque, dedicado especialmente aos agricultores da Amazônia, aos quais, na oportunidade, formula votos de um próspero e feliz ANO NOVO.

Objetivando, principalmente, incrementar o seu intercâmbio com o homem do campo, achou por bem dotá-lo de rápidos ensinamentos agrícolas, através de uma linguagem simples e de gravuras elucidativas.

Lançado, pois, está o Almanaque que o agricultor esperava, o qual, certamente, ser-lhe-á de suma importância, dada a sua primordial finalidade, qual seja a de pugnar pelos seus reais interesses, no incessante labor do amanhã da terra.

AGRICULTOR CONSCIENTE — Lembra-te sempre deste significativo lema: "O SOLO É A PÁTRIA, CULTIVA-LO É ENGRANDECE-LA".

St. Mário Ypiranga Monteiro
Manaus Amazonas

FESTAS RELIGIOSAS FIXAS

Ano Novo (Circunscrição de Nosso Senhor)	1 de janeiro
Os Reis Magos (Epifania)	6 de janeiro
Purificação de Nossa Senhora	2 de fevereiro
Anunciação de Nossa Senhora	25 de março
São João Batista	24 de junho
São Pedro e São Paulo	29 de junho
Assunção de Nossa Senhora	15 de agosto
Natividade de Nossa Senhora	8 de setembro
Todos os Santos	1 de novembro
Finados	2 de novembro
Nossa Senhora da Conceição	8 de dezembro
Natal	25 de dezembro

FESTAS RELIGIOSAS MÓVEIS

Quinquagésima (Carnaval)	28 de fevereiro
Quarta-feira de Cinzas	2 de março
Páscoa (Domingo de Aleluia)	17 de abril
Ascensão de Nosso Senhor	26 de maio
Espírito Santo	5 de junho
Santíssima Trindade	12 de junho
Corpo de Cristo	16 de junho
Primeiro Domingo do Advento	27 de novembro

FESTAS NACIONAIS DO BRASIL

Confraternização Universal	1 de janeiro
Execução do mártir Tiradentes (em 1792)	21 de abril
Festa do Trabalho	1 de maio
Independência do Brasil (proclamada em 1822)	7 de setembro
Comemoração geral dos mortos	2 de novembro
Proclamação da República (em 1889)	15 de novembro
Natal	25 de dezembro

ECLIPSES

No ano de 1960 haverá 4 eclipses, a saber:

- 1) Eclipse total da Lua, no dia 13 de março, depois das 5 horas e 30 minutos.
- 2) Eclipse parcial do Sol, no dia 27 de março, depois das 5 horas.
- 3) Eclipse anular do Sol, no dia 22 de agosto, depois das 20 horas.
- 4) Eclipse parcial do Sol, no dia 20 de setembro, depois das 20 hs.

SERVIÇO NACIONAL DE MALARIA

OS MOSQUITOS
PÕEM SEUS OVOS EM
ÁGUAS PARADAS E AI SE
DESENVOLVEM AS LAR-
VAS QUE DEPOIS DE AL-
GUM TEMPO SE TORNAM
MOSQUITOS ADULTOS

O MOSQUITO
ADULTO É TRANS-
MISSOR DA
MALARIA.

O MOSQUITO ADULTO ALIMENTANDO-
SE DO SANQUE DE UM DOENTE DE
MALARIA, PODE TORNAR-SE APTO
A TRANSMITIR A DOENÇA A
UM INDIVÍDUO SÃO.

O DDT E O BNC
MATAM OU AFUGEN-
TAM DAS HABITAÇÕES
OS MOSQUITOS
QUE TRANSMITEM
A DOENÇA.

O SERVIÇO NACIONAL DE
MALARIA DISTRIBUE GRATUI-
TAMENTE, POR INTERMÉDIO
DAS UNIDADES DISTRI-
BUIDORAS DE ANTI-
MALARÍCOS (UDA)
OS MEDICAMEN-
TOS CON-
TRA ESTA
DOENÇA

O HOMEM
DOENTE NÃO
TRABALHA NAO
PRODUZ E TORNA-
SE UM PESO
PARA A NAÇÃO

~~MALARIA~~ O HOMEM COM SAÚDE
TRABALHA CONTENTE PARA
SI PROPRIO PARA SUA
FAMILIA
ESUA
PATRIA

TRANSCRITO DO ALMA-
NAQUE RURAL DO
PARÁ

FASES DA LUA

- 5 — Quarto Crescente
- 13 — Lua Cheia
- 21 — Quarto Minguante
- 28 — Lua Nova

JANEIRO DE 1960

- 1 Sexta — † Circuncisão de N. Senhor — Feriado Universal
- 2 Sábado — S. Macário, Isidorio
- 3 Domingo — Antero, Genoveva
- 4 Segunda — Eugênio, Tito
- 5 Terça — Emilia, Simão
- 6 Quarta — Epifania (Os Reis Magos)
- 7 Quinta — Luciano, Teodoro
- 8 Sexta — Apolinário, Teófilo
- 9 Sábado — Adriano, Brasilissa
- 10 Domingo — Gonçalo, Guilherme
- 11 Segunda — Hortênsia, Higino
- 12 Terça — Alfredo, Ernesto
- 13 Quarta — Hilário, Remigio
- 14 Quinta — Eufrasia, Félix
- 15 Sexta — Amaro, Moura
- 16 Sábado — Bernardo, Marcelo
- 17 Domingo — Antão, Rosália
- 18 Segunda — Aprígio, Prisca
- 19 Terça — Canuto, Marta
- 20 Quarta — S. Sebastião, Fundação da cidade do Rio de Janeiro
- 21 Quinta — Epifânio, Inês
- 22 Sexta — Roberto, Vicente
- 23 Sábado — Ildefonso, Raimundo
- 24 Domingo — Nossa Senhora da Paz
- 25 Segunda — Conversão de São Paulo
- 26 Terça — Policarpo, Vitorina
- 27 Quarta — Ângela, João Cristo
- 28 Quinta — Floriano, Leônidas
- 29 Sexta — Constâncio, Francisco Sales
- 30 Sábado — Hipólito, Jacinta
- 31 Domingo — Ciro, Luiza

Criar só não basta; criar bem é que todos devem fazer. Procure ou escreva à Inspetoria Regional de Fomento Agrícola à av. Joaquim Nabuco, 278, que lhe serão prestados conselhos e instruções.

FASES DA LUA

- 4 — Quarto Crescente
- 12 — Lua Cheia
- 19 — Quarto Minguante
- 26 — Lua Nova

FEVEREIRO DE 1960

- 1 Segunda — Brígida, Inácio
- 2 Têrça — Purificação de Nossa Senhora
- 3 Quarta — Braz, Odorico
- 4 Quinta — André, Gilberto
- 5 Sexta — Águeda, Diogo
- 6 Sábado — Dorotéia, Amândia
- 7 Domingo — Leandro, Romualdo
- 8 Segunda — Corinta, João da Mota
- 9 Têrça — Aldo, Apolônio
- 10 Quarta — Arnaldo, Escolástica
- 11 Quinta — Adolfo, Maria de Lourdes
- 12 Sexta — Eulália, Modesta
- 13 Sábado — Catarina, Estevão
- 14 Domingo — Crispim, Vidal
- 15 Segunda — Elias, Jovita
- 16 Têrça — Quinquagésima, Armando
- 17 Quarta — Aleixo, Donato
- 18 Quinta — Cláudio, Teotnnio
- 19 Sexta — Alvaléria, Álvaro
- 20 Sábado — Eleutério, Nilo
- 21 Domingo — Eleonor, Germano
- 22 Segunda — Margarida, Roberto
- 23 Têrça — Abílio, Damião
- 24 Quarta — Ces;rio, Vitória
- 25 Quinta — Justo, Nestor
- 26 Sexta — Gabino, Leandro
- 27 Sábado — Ramão, Serapião
- 28 Domingo — Matias, Sérgio
- 29 Segunda — Hipólito, Luisa

Plantar seringueira é um dever de todo amazonense, mas não plante um pé, plante cem.

FASES DA LUA

- 5 — Quarto Crescente
- 13 — Lua Cheia
- 20 — Quarto Minguante
- 27 — Lua Nova

MARÇO DE 1960

- | | | |
|----|---------|-------------------------------|
| 1 | Têrça | — Albino, Herculano |
| 2 | Quarta | — Carlos, Jovino |
| 3 | Quinta | — Hemetério, Marino |
| 4 | Sexta | — Camila, Casimiro |
| 5 | Sábado | — Eusébio, Frederico |
| 6 | Domingo | — Olegário, Perpétua |
| 7 | Segunda | — Tomás de Aquino |
| 8 | Têrça | — João de Deus |
| 9 | Quarta | — Catarina, Francisca |
| 10 | Quinta | — Crescêncio, Militão |
| 11 | Sexta | — Eulógio, Firmino |
| 12 | Sábado | — Gregório, Josefina |
| 13 | Domingo | — Ramiro, Rodrigues |
| 14 | Segunda | — Florentina, Matilde |
| 15 | Têrça | — Henrique, Longuinho |
| 16 | Quarta | — Abraão, Ciriaco |
| 17 | Quinta | — Gertrudes, Pancácio |
| 18 | Sexta | — Gabriel, Marcino |
| 19 | Sábado | — Ambrósio, Aniceta |
| 20 | Domingo | — Bento, Nicolau |
| 21 | Segunda | — Baílio, Emídio |
| 22 | Têrça | — Liberato, Turibio |
| 23 | Quarta | — Agapito, Berta |
| 24 | Quinta | — Anunciação de Nossa Senhora |
| 25 | Sexta | — Quirino |
| 26 | Sábado | — Bláulio, Dudero |
| 27 | Domingo | — Fileto, Lidia |
| 28 | Segunda | — Castor, Xisto |
| 29 | Têrça | — Jonas, Quirino |
| 30 | Quarta | — Amadeu, Plínio |
| 31 | Quinta | — Balbina, Benjamin |

Não deixe que a saúva devore sua plantação; procure ou escreva à Inspetoria Regional de Fomento Agrícola, à avenida Joaquim Nabuco, 278, que lhe prestará auxílio.

Sobremêças Simples

Salada de frutas

- 1 — Descasque as frutas de que dispõe (laranja, mamão, banana, manga, etc.)
- 2 — Corte em pedaços pequenos, misture tudo, junte caldo de 1 limão e adoce a gosto.
- 3 — Arrume tudo numa saladeira ou prato, junte 1 cálice de vinho ou de conhaque e sirva em pratinhos ou taças.

VARIANTE

- 1 — Em cada pratinho ou taça, coloque uma colher de creme de leite e em cima uma fruta inteira (jaboticaba, uva, pitanga, etc.)
- 2 — Substitua o conhaque por vinho caseiro ou suco de fruta.
- 3 — Sirva nas próprias cascas de laranja em vez de pratos ou taças.

Pudim de laranja

- 1 — Bata 6 ovos (as claras em separado) junte 9 colheres de açúcar e bata novamente até ficar espumoso.
- 2 — Acrescente 2 copos de caldo de laranja e 1 colherinha de manteiga derretida.
- 3 — Leve ao banho-maria em fôrma caramelada durante 45 minutos e desenforme.

Pudim de côco

- 1 — Bata 4 gemas com 10 colheres de açúcar.
- 2 — Junte 1 copo de leite, 1 côco médio ralado, caldo de 1 limão e por fim as claras em neve.
- 3 — Leve ao banho-maria em fôrma caramelada.



SURDEZ

Um homem, acompanhado de um amigo, que é surdo, entra num restaurante:

- *Que deseja — pergunta o garçon ao primeiro.*
- *Eu, nada.*
- *E o senhor? indaga ao surdo.*
- *Eu quero a mesma coisa, mas com tomates...*

FASES DA LUA

- 4 — Quarto Crescente
- 11 — Lua Cheia
- 18 — Quarto Minguante
- 25 — Lua Nova

ABRIL DE 1960

- 1 Sexta — Hugo, Irene
- 2 Sábado — Teodósio, Urbano
- 3 Domingo — Benedito, Reinaldo
- 4 Segunda — Júlio, Zózimo
- 5 Terça — Juliana, Ferrer
- 6 Quarta — Diógenes, Marcelino
- 7 Quinta — Adelino, Valtrudes
- 8 Sexta — Alberto, Valter
- 9 Sábado — Acácio, Cristiano
- 10 Domingo — Ezequiel, Pompeu
- 11 Segunda — Isac, Léo
- 12 Terça — Vitor, Hermenegildo
- 13 Quarta — Ida, Justino
- 14 Quinta — DIA PAN-AMERICANO
- 15 Sexta — Anastásia, Lúcio
- 16 Sábado — Clemêncio, Frutuoso
- 17 Domingo — Aniceto, Rodolfo
- 18 Segunda — André, Galdino
- 19 Terça — Hermógenes, Sílvio
- 20 Quarta — Marcelino, Teodoro
- 21 Quinta — Tiradentes
- 22 Sexta — Caio, Sotero
- 23 Sábado — Adalberto, Jorge
- 24 Domingo — Fidelis, Honório
- 25 Segunda — Marcos, Hermínia
- 26 Terça — Cleto, Olívia
- 27 Quarta — Tertuliano, Zita
- 28 Quinta — Valério, Vidal
- 29 Sexta — Antônio, Libério
- 30 Sábado — Severo, Sofia

Antes de comprar sua ferramenta agrária, procure-a na
Seção de Revenda da Inspetoria Regional de Fomento Agrícola.

FASES DA LUA

- 3 — Quarto Crescente
- 11 — Lua Cheia
- 18 — Quarto Minguante
- 25 — Lua Nova

MAIO DE 1960

- 1 Domingo — FESTA DO TRABALHO, Felipe, Tiago
- 2 Segunda — Germano, Mafalda
- 3 Terça — Juvenal, Alexandre
- 4 Quarta — Mônica, Floriano
- 5 Quinta — Pio, Irene
- 6 Sexta — Heliodoro, Judite
- 7 Sábado — Augusto, Estanislau
- 8 Domingo — Miguel, Dionísio
- 9 Segunda — Gerônimo, Beatriz
- 10 Terça — Antônio, Aureliano
- 11 Quarta — Mamede, Mamerto
- 12 Quinta — Joana, Emilio
- 13 Sexta — Fraternidade Brasileira, Nossa Senhora do Martírio
- 14 Sábado — Bonifácio, Justina
- 15 Domingo — Isidoro, Maurício
- 16 Segunda — Ubaldo, João Nepomuceno
- 17 Terça — Pascoal, Possidônio
- 18 Quarta — Venâncio, Julieta
- 19 Quinta — Ivo, Pedro Celestino
- 20 Sexta — Bernardo, Deodato
- 21 Sábado — Donato, Manso
- 22 Domingo — Rita, Helena
- 23 Segunda — Basileu, Desidério
- 24 Terça — Cláudio, Afra
- 25 Quarta — Adelino, Gregório
- 26 Quinta — Agostinho, Marinha, Ascensão de Nosso Senhor
- 27 Sexta — Arnulfo, Elisa
- 28 Sábado — Guilherme, Germano
- 29 Domingo — Máximo, Procópio
- 30 Segunda — Fernando, Armando
- 31 Terça — Ângela, Amélia

Tem algum problema na sua criação ou plantação?
Procure ou escreva à Inspetoria Regional de Fomento Agrícola que, com prazer, lhe atenderá.

ESCOLA NO LAR

aprenda a ler es-
crever e contar,
estudando nesta
pagina.

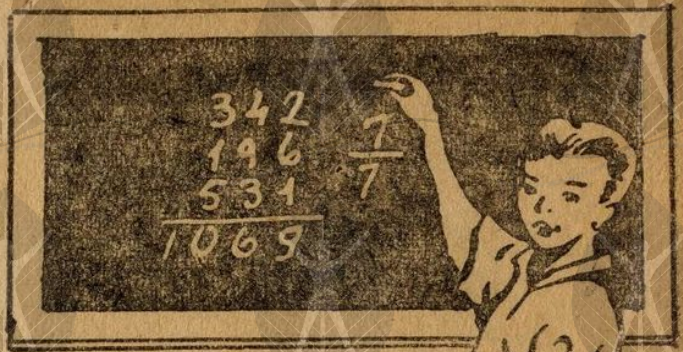

A B C D E F G H
a b c d e f g h

I J K L M N O P Q
i j k l m n o p q

R S T U V X W Y Z
r s t u v x w y z

1 2 3 4 5 6 7 8 9 0

TABUADA DE SOMAR

2 + 1 = 3	3 + 1 = 4	4 + 1 = 5	5 + 1 = 6
2 + 2 = 4	3 + 2 = 5	4 + 2 = 6	5 + 2 = 7
2 + 3 = 5	3 + 3 = 6	4 + 3 = 7	5 + 3 = 8
2 + 4 = 6	3 + 4 = 7	4 + 4 = 8	5 + 4 = 9
2 + 5 = 7	3 + 5 = 8	4 + 5 = 9	5 + 5 = 10
2 + 6 = 8	3 + 6 = 9	4 + 6 = 10	5 + 6 = 11
2 + 7 = 9	3 + 7 = 10	4 + 7 = 11	5 + 7 = 12
2 + 8 = 10	3 + 8 = 11	4 + 8 = 12	5 + 8 = 13
2 + 9 = 11	3 + 9 = 12	4 + 9 = 13	5 + 9 = 14
2 + 10 = 12	3 + 10 = 13	4 + 10 = 14	5 + 10 = 15

TABUADA DE SUBTRAIR

2 - 2 = 0	3 - 3 = 0	4 - 4 = 0	5 - 5 = 0
3 - 2 = 1	4 - 3 = 1	5 - 4 = 1	6 - 5 = 1
4 - 2 = 2	5 - 3 = 2	6 - 4 = 2	7 - 5 = 2
5 - 2 = 3	6 - 3 = 3	7 - 4 = 3	8 - 5 = 3
6 - 2 = 4	7 - 3 = 4	8 - 4 = 4	9 - 5 = 4
7 - 2 = 5	8 - 3 = 5	9 - 4 = 5	10 - 5 = 5
8 - 2 = 6	9 - 3 = 6	10 - 4 = 6	11 - 5 = 6
9 - 2 = 7	10 - 3 = 7	11 - 4 = 7	12 - 5 = 7
10 - 2 = 8	11 - 3 = 8	12 - 4 = 8	13 - 5 = 8
11 - 2 = 9	12 - 3 = 9	13 - 4 = 9	14 - 5 = 9

Coma Melhor

Beijinhos de viúvo

- 1 — Tome um prato raso de amendoim torrado e moído bem fino e leve-o ao fogo juntamente com 1 xícara de leite, 1 ovo batido, 5 colheres de sôpa de chocolate ou "Toddy" e açúcar a gosto.
- 2 — Mexa sem parar para não pegar no fundo da panela e quando estiver no ponto de enrolar, retire-o do fogo e deixe esfriar.
- 3 — Forme pequenas bolinhas, calcando com o polegar no centro para formar uma cavidade funda.
- 4 — Encha essa cavidade com 1 colherinha de glacê (suspiro ou meringue) e coloque, em cima, um confeito colorido.
- 5 — Deixe secar à sombra e ponha em forminhas de papel.

Beijinhos de côco com abacaxí

- 1 — Rale um côco de tamanho médio e junte um abacaxí também médio, passando na máquina de carne. Apare o caldo para juntar também.
- 2 — Misture tudo e junte meio quilo de açúcar.
- 3 — Leve ao fogo lento, mexendo de vez em quando até ficar no ponto de enrolar, isto é, quando aparece o fundo da panela e a massa formar uma só bola.
- 4 — Retire do fogo e deixe esfriar.
- 5 — Forme bolinhas colocando no centro um dente de cravo e arrume-as em forminhas de papel.

Bôlo de mandioca

Ingredientes: 1 prato de mandioca ralada — 1/2 côco ralado — 1/2 colher de sopa de manteiga — 4 ovos — açúcar à vontade.

Misture tudo muito bem e leve ao forno em fôrma untada com manteiga. Forno quente.

Pudim de abacaxí

Ingredientes: 1 abacaxí — 400 gramas de açúcar — 12 ovos — açúcar queimado.

Descasque o abacaxí e esprema-lhe todo o caldo, para que seja mais fácil picá-lo em pedacinhos e utilizar-se de um espremedor de batatas. Leve ao fogo o caldo do abacaxí com o açúcar e faça uma calda em ponto de pasta. Bata os ovos e misture-os à calda morna, passando em seguida por uma peneira fina. Ponha numa fôrma untada com o açúcar queimado e asse em banho-maria.

FASES DA LUA

- 2 — Quarto Crescente
- 9 — Lua Cheia
- 16 — Quarto Minguante
- 24 — Lua Nova

JUNHO DE 1960

- | | | | |
|----|---------|---|-----------------------------|
| 1 | Quarta | — | Firmino, Segundo |
| 2 | Quinta | — | Erasmus, Brandelina |
| 3 | Sexta | — | Paulo, Clotilde |
| 4 | Sábado | — | Quirino, Ema |
| 5 | Domingo | — | Heloisa, Espírito Santo |
| 6 | Segunda | — | Paulina, Norberto |
| 7 | Têrça | — | Roberto, Gilberto |
| 8 | Quarta | — | Rita, Severino |
| 9 | Quinta | — | Feliciano, Melânia |
| 10 | Sexta | — | Margarida, Maurício |
| 11 | Sábado | — | André, Rosália |
| 12 | Domingo | — | Onofre, Santíssima Trindade |
| 13 | Segunda | — | Antônio, Francisca |
| 14 | Têrça | — | Eliseu, Basílio |
| 15 | Quarta | — | Vito, Lídia |
| 16 | Quinta | — | Angelino, Francisco |
| 17 | Sexta | — | Motono, Teresa |
| 18 | Sábado | — | Efrem, Marina |
| 19 | Domingo | — | Protásio, Fernando |
| 20 | Segunda | — | Gervásio, Silvério |
| 21 | Têrça | — | Luís Gonzaga, |
| 22 | Quarta | — | Nicéia, Everardo |
| 23 | Quinta | — | Agripina, Gaspar |
| 24 | Sexta | — | João Batista |
| 25 | Sábado | — | Guilherme, Guilhermina |
| 26 | Domingo | — | Virgílio, |
| 27 | Segunda | — | Ladislau, Cláudia |
| 28 | Têrça | — | Argemiro, Irineu |
| 29 | Quarta | — | Pedro e Paulo |
| 30 | Quinta | — | Luciana, Marçal |

Plante dendê; esta palmeira produz ótimo óleo comestível.

Procure ou escreva à Inspetoria Regional de Fomento Agrícola, solicitando mudas, que lhe serão remetidas gratuitamente.

COLHEITA E PREPARO DO CACÁU

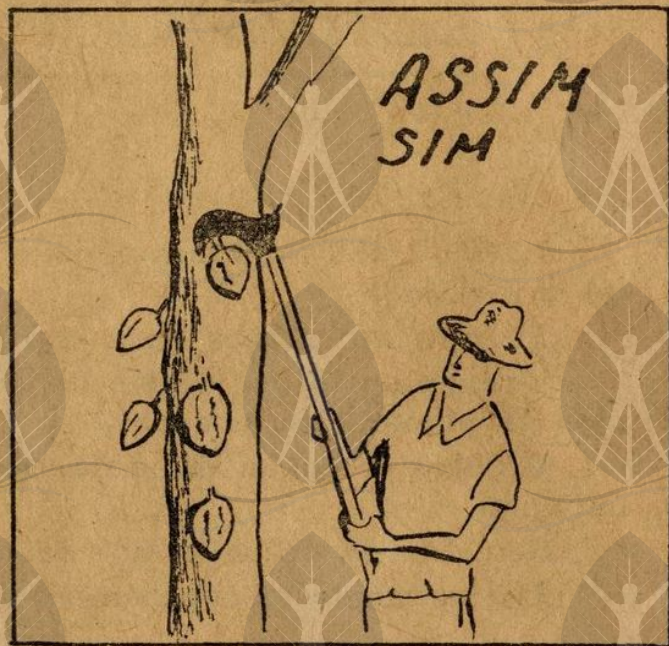

CACAU FRESCO

TAMPA

FAÇA A FERMENTAÇÃO ADEQUADA

DEPOSITE AS AMENDOAS DO CACAU NO MESMO NÍVEL NAS CAIXAS DE FERMENTAÇÃO.

CUBRA AS CAIXAS PARA CONSERVAR A HUMIDADE E A TEMPERATURA, PARA EVITAR A CONTAMINAÇÃO.

VIRE DIARIAMENTE AS AMENDOAS.

EVITE A CONTAMINAÇÃO E MANTENHA LIMPAS AS CAIXAS E CASAS DE FERMENTAÇÃO.

EVITE MISTURAR AMENDOAS DE FRUTOS COLHIDOS EM DIAS DIFERENTES.

FERMENTE O CACAU DURANTE 5 A 7 DIAS À TEMPERATURA DE 48 A 50 GRAUS CENTÍGRADOS.

A FERMENTAÇÃO É CONSIDERADA BOM QUANDO AS AMENDOAS SE APRESENTAREM CAVERNOSAS, COM TUBA POLPA DESTRUÍDA, APARECENDO UM LÍQUIDO COM ASPECTO DE VINHO E TENDO A TEMPERATURA VOLTADA AO NORMAL.

SOL

BARCAÇA

PROTEJA O CACAU DA CHUVA E DA UMIDADE.

VIRE COM FREQUÊNCIA AS AMENDOAS.

Calendário Agrícola

JANEIRO

LAVOURA — Plantam-se arros, milho, feijão, mandioca, melancia e melões.

Plantio de estacas de timbó e pimenta do reino.

Transplântio de mudas de coqueiro, de citrus, das demais espécies de pomar e de abacaxí.

Colhem-se cacáu de safra temporã, pupunha umarí, biriba, uxi e capuaçu.

Semeiam-se o cacáu, no local definitivo.

Desbastam-se e capinam-se a juta.

FEVEREIRO

LAVOURA — Continua o plantio de arros, milho, feijão, mandioca, etc. e o transplântio de mudas, árvores frutíferas, de timbó, de pimenta do reino de abacaxí, etc.

BOM HUMOR

— Minha filha, você só me fala de vestidos, meias e sapatos... Será que não poderia falar de coisas mais elevadas?

— Posso sim, papai... Agora mesmo ia falar dos chapéus que tanto desejo comprar...

— Patrão, os vizinhos lá de baixo mandaram pedir o rádio emprestado para esta noite.

— Eles querem dançar, é?

— Não senhor. Dizem que querem dormir...

ENTRE PAI E FILHO

— Papai, quer-me fazer o favor de me ajudar na tradução de *latim*?

— Não posso, meu filho; eu não aprendi *latim*.

— Que bom pai o sr. teve!

MARÇO

LAVOURA — Procedem-se os tratos culturais no arrô, milho, mandioca, etc.

Colhem-se a melancia, os melões, o jerimum e o maxixe. Semeia-se o fumo.

Continua a colheita dos frutos de pomar e silvestres e de sementes eleaginesas.

Tem início a colheita da juta.

ABRIL

LAVOURA — Início da colheita de milho, quando semeado em Novembro ou Dezembro.

Tratos culturais nas sementeiras de fumo (desinfecção, desbastes, etc).

Continuação da colheita da juta.

AS MÔSCAS

As môscas podem transportar, das secreções dos doentes para os alimentos, e objetos, o germe da febre tifíca. Por isso, é preciso destruí-las ou, pelo menos, impedir seu contato com alimentos, vasilhame e outros objetos de uso doméstico.

Lembre-se: No combate ao "tifo", o extermínio das môscas é medida particularmente útil.

VOCÊ SABE?...

... O homem de maior força do mundo, segundo conta a história, foi Sansão que com uma simples queixada de burro matou milhares de filisteus. Casou-se com Dalila, linda e traiçoeira mulher, que descobriu residir o segredo do espôso nos cabelos. Cortou-os, enquanto Sansão dormia e o entregou, amarrado, aos seus inimigos.

OVAS DE PEIXE

As ovas de peixe são elementos de elevado valor nutritivo e requintado sabor. Possuem proteínas, gorduras e pequeno teor de cálcio, fósforo e ferro e boa cota de vitamina A.

As ovas prestam-se a deliciosas preparações, quer ensopadas, em recheios de peixes, quer em farofas. Devem ser, de preferência, preparadas no azeite, o que as tornará mais agradáveis ao paladar.

MAIO

LAVOURA — Colhem-se milho e arroz. Plantam-se arroz nos terrenos de várzea e milho nos roçados chamados de verão ou lastro, juntamente com o feijão de roça (bôca preta ou vermelha, vermelha, etc.)

Continua a colheita da juta.

Iniciam-se o fabrico de farinha.

Colhem-se cacau da segunda safra do ano.

Iniciam-se a enxertia de citrus.

Adubam-se as plantas de pomar.

JUNHO

LAVOURA — Fim da colheita da juta.

Continua a colheita de arroz nas terras altas e o plantio de feijão nas várzeas.

Iniciam-se o plantio de fumo, nas terras já preparadas.

Iniciam-se os trabalhos de mecanização das terras firmes.

CURAS SECRETAS

Não há "fórmulas secretas".
O que há são doentes patetas
Que em tais mentiras têm fé.
Não siga êsse trilho errôneo
Procure um médico idôneo
E consulte-o — isso é que é!

DEFINIÇÕES SÁBIAS

HERÓI — é o sujeito que tem a sorte de escapar vivo.

EXPERIÊNCIA — é exatamente aquilo que sobra de um empreendimento sem êxito.

CERTIDÃO DE NASCIMENTO — é aquêlê papel que a gente é obrigado a mostrar para provar que nasceu.

PONTOS DE VISTA

O dono do circo — Não tenha mêdo, rapaz; o tigre é manso; foi criado com leite.

O rapaz: — Eu também fui criado com leite, e o senhor saiba que gosto de comer bifes!

JULHO

LAVOURA — Iniciam-se a colheita do latex.

Continua o fabrico de farinha e a enxertia dos citrus, resin-
gueiras e outras plantas.

Prosseguem-se os trabalhos de mecanização das terras firmes e
iniciam-se os mesmos trabalhos nas terras de várzeas.

Continua o plantio de mandioca e de milho, nas terras de várzeas.

Iniciam-se os trabalhos de colheita de arrô, milho e feijão das
várzeas.

Colhem-se as sementes de juta e malvas.

AGÔSTO

Iniciam-se os trabalhos de broca e derrubada, nas terras firmes.

Semeiam-se hortaliças, cana de açúcar, melancia e batata doce.

CONSULTA

*Mulher — Seu guarda, como é que eu faço para ir ao Pronto
Socorro?*

Guarda — Feche os olhos e atravesse a rua.



*A tese de defesa era negativa. O acusado deveria negar tivesse
posto água no leite.*

*— Então, o sr. chegou a pouco no Brasil e já está botando
água no leite?...*

— Não sr. A água era limpinha Tirada da bica.

O advogado caiu das nuvens.

ESMOLA

Se vires dormindo um pobre
na sargeta abandonado,
desperta-o, dá-lhe o que sobre
do teu sonho de acordado.

SABIDO

— Você terá prazer em jantar comigo, meu amor?

— Que pergunta! Claro que tenho!

— Então diz a sua mãe que estarei em sua casa antes das cinco.

SETEMBRO

LAVOURA — Continua a colheita das folhas de fumo e corte de malva.

Início da colheita das fôlhas de fumo, do plantio de junho.

Continuam os trabalhos de broca e derrubada, nas terras firmes e procede-se o desencapoeiramento, nas terras de várzeas.

Plantam-se todas as hortaliças, fumo, amendoim, gerimú e melancia.

Enxertam-se as laranjeiras.

OUTUBRO

LAVOURA — Continua a colheita da juta e de malvas. Fabrico de farinha de mandica.

A POROROCA

A pororoca, fenômeno encontrado em certos trechos do Rio Amazonas, provém do vigor com que a corrente marítima se precipita, na lua nova e cheia, enchendo os rios rapidamente, em duas horas, quando para vazar levam 10. Com o ímpeto da onda montante formam-se vagalhões fortes de 2 a 3 metros, que rebentam-nos nos baixos, derrubando palhoças e barrancos.

CUIDADO COM OS PÉS

Após o banho diário, é preciso enxugar cuidadosamente os pés, de maneira a reduzir ao mínimo a humidade entre os dedos. Essa humidade dispõe ao aparecimento de frieiras, atribuídas à eliminação do ácido úrico, mas muitas vezes causadas pelos cogumelos. Contra o suor dos pés, o que há a fazer é mantê-los o mais asseados possível e sempre bem enxutos.

CANSAÇO INIMIGO DA BOA REFEIÇÃO

Ao interromper o trabalho para a refeição, às vezes, V. está cansado e com pouca disposição para comer. Mas, depois de alguns minutos de repouso, o apetite aparece.

É conveniente, portanto, você descansar alguns minutos antes de começar a comer. Isto, além de despertar o apetite lhe proporcionará melhor digestão.

Se por qualquer motivo você tiver que fazer uma refeição ligeira, evite os pastéis, as empadas e guloseimas de confeitaria, que são de difícil digestão e custam muito dinheiro em relação ao valor nutritivo que possuem. Um copo de leite e frutas são muito mais úteis ao organismo e mais baratos.

NOVEMBRO

LAVOURA — Continua a colheita de folhas de fumo e o corte. Começa a safra de citrus, manga e outras frutas de pomar. Tem início a sementeira da juta, na região Baixo Amazonas. Continuação dos trabalhos de queima e encoivamento dos roçados das terras firmes.

Fazem-se sementeiras e enxertam-se árvores frutíferas.

DEZEMBRO

LAVOURA — Fabricam-se farinha.

Colhem-se laranja, manga, cupuaçu, popunha, etc.

Iniciam-se a sementeira de milho, arrô, melancia, jerimú, gergelim, quiabo, maxixe e melão.

Continua o plantio da juta.

Iniciam-se os trabalhos de destocamento, para a operação de revolvimento mecânico da terra.

CABELOS

Deve-se lavar a cabeça com água e sabonete, pelo menos, uma a duas vezes por semana no verão e duas a quatro vezes por mês no inverno. Deve-se enxugar bem a cabeça. Si se tem os cabelos muito secos, é necessário untá-los com um pouco de óleo mineral ou vegetal. Se os cabelos são gordurosos, deve-se friccionar o couro cabeludo com água de colônia.

O TERRÍVEL MONSTRO

A moderna cirurgia, os raios X e o rádio asseguram a cura do câncer, quando descoberto no início. O câncer tem muitas vezes a aparência de uma infecção banal e começa por um carôco indolor, que, por isso, não preocupa o paciente ou passa despercebido. Entretanto, se esse carôco não for logo tratado, fatalmente há de alastrar-se e levar o indivíduo à morte. Se sentir na face, no lábio ou no peito um pequeno carôco, imediatamente procure um médico.

ATRAÇÃO PESSOAL

Os dentes, normalmente implantados e bem conservados, constituem um motivo de atração pessoal.

A limpeza dos dentes deve ser feita, todos os dias, com escova e dentífrico. As melhores escovas são as de cerdas resistentes, capazes de retirar os restos dos alimentos entre os dentes. Devem ser escovados pela manhã, depois de cada refeição e à noite, antes de deitar-se.

Não vá somente ao dentista quando sentir "dor de dente". Adquirir o hábito de comparecer ao gabinete dentário de seis em seis meses, e zelar pela conservação e beleza de seus dentes.

FASES DA LUA

JULHO DE 1960

1	Sexta	—	Teobaldo
2	Sábado	—	Oto
3	Domingo	—	Jacinto
4	Segunda	—	Laureano
5	Têrça	—	Filomena
6	Quarta	—	Tomás More
7	Quinta	—	Cláudio
8	Sexta	—	Isabel
9	Sábado	—	Sabina
10	Domingo	—	Maurício
11	Segunda	—	Verônica
12	Têrça	—	Nabor
13	Quarta	—	Anacleto
14	Quinta	—	Boaventura
15	Sexta	—	Henrique
16	Sábado	—	Carmo
17	Domingo	—	Aleixo
18	Segunda	—	Camilo
19	Têrça	—	Vicente de Paula
20	Quarta	—	Elias
21	Quinta	—	Júlia
22	Sexta	—	Maria Madalena
23	Sábado	—	Libório
24	Domingo	—	Cristina
25	Segunda	—	Cristovão
26	Têrça	—	Ana
27	Quarta	—	Pantaleão
28	Quinta	—	Vitor
29	Sexta	—	Marta
30	Sábado	—	Donatila
31	Domingo	—	Inácio Loiola

Plantando uma horta você terá sua alimentação melhorada e poderá vender as sobras.

Procure ou escreva à Inspetoria Regional de Fomento Agrícola no Amazonas, solicitando sementes, que lhe serão fornecidas gratuitamente.

Sobremêças Simples

Salada de Frutas

- 1 — Descasque as frutas de que dispõe (laranja, mamão, banana, manga, etc.).
- 2 — Corte em pedaços pequenos, misture tudo, junte caldo de 1 limão e adoce a gosto.
- 3 — Arrume tudo numa saladeira ou prato, junte 1 cálice de vinho ou de conhaque e sirva em pratinhos ou taças.

VARIAÇÕES

- 1 — Em cada pratinho ou taça, coloque uma colher de creme de leite e em cima uma fruta inteira (jabuticaba, uva, pitanga, etc.)
- 2 — Substitua o conhaque por vinho caseiro ou suco de fruta.
- 3 — Sirva nas próprias cascas de laranja em vez de pratos ou taças.

Pudim de laranja

- 1 — Bata 6 ovos (as claras em separado) junte 9 colheres de açúcar e bata novamente até ficar espumoso.
- 2 — Acrescente 2 copos de caldo de laranja e 1 colherinha de manteiga derretida.
- 3 — Leve ao banho-maria em forma caramelada durante 45 minutos e desenforme.

Pudim de côco

- 1 — Bata 4 gemas com 10 colheres de açúcar.
- 2 — Junte 1 copo de leite, 1 côco médio ralado, caldo de 1 limão e por fim as claras em neve.
- 3 — Leve ao banho-maria em fôrma caramelada.

FASES DA LUA

- 7 — Lua Cheia
- 14 — Quarto Minguante
- 22 — Lua Nova
- 29 — Quarto Crescente

AGOSTO DE 1960

- 1 Segunda — Fé, Leôncio
- 2 Têrça — Helena, Estêvão
- 3 Quarta — Lídia, Hermelo
- 4 Quinta — Domingo, Lídia
- 5 Sexta — Nossa Senhora das Neves, Osvaldo
- 6 Sábado — Xisto, Transfiguração de N. Senhor, Felicissimo
- 7 Domingo — Caetano, Alberto
- 8 Segunda — Ciriaco, Mirom
- 9 Têrça — Romão, Clara
- 10 Quarta — Lourenço, Donata
- 11 Quinta — Susana, Tibúrcio
- 12 Sexta — Clara, Graciliano
- 13 Sábado — Cassiano, Hipólito
- 14 Domingo — Eusébio, Calixto
- 15 Segunda — † Assunção de Nossa Senhora, Felipe
- 16 Têrça — Joaquim, Roque
- 17 Quarta — Liberato, Jacinto
- 18 Quinta — Edna, Lauro
- 19 Sexta — Ludovico, Mariano
- 20 Sábado — Pio X, Felisberto
- 21 Domingo — Camerino, Umbelina
- 22 Segunda — Timóteo,
- 23 Têrça — Benício, Davina
- 24 Quarta — Bartolomeu, Áurea
- 25 Quinta — Luiz, Nossa Senhora da Penha
- 26 Sexta — Zeferino, Rosa
- 27 Sábado — Eulália, Jorge
- 28 Domingo — Hermes, Agostinho
- 29 Segunda — Cândida, Sabina
- 30 Têrça — Rosa Lima, Gaudêncio
- 31 Quarta — Raimundo, Aristides

A fruta, o leite e os ovos, são os melhores alimentos.

Procure-os produzir.

FAZES DA INDUSTRIA DO GUARANÁ

PROCESSOS ROTINEIROS



COLHEITA DOS FRUTOS - OPERAÇÃO
MANUAL - OUTUBRO A DEZEMBRO



DESPOLPAMENTO DAS SEMENTES - OPERAÇÃO
MANUAL



TORREFAÇÃO DAS SEMENTES



SEPARAÇÃO DOS TECUMENTOS
(BATICÃO EM SACOS)



ESCOLHA - OPERAÇÃO EXECUTADA
POR MULHERES, EM PENEIRAS
DE CRIVOS LARGOS.



MOAGEM - OPERAÇÃO FEITA
EM MOINHOS MANUAIS.



TRITURAÇÃO EM PIÕES
DE MADEIRA.



MANIPULAÇÃO DOS PÃES
OU BASTÕES



SÉCAGEM DOS PÃES EM FU-
MEIROS OU ESTUFAS RUDIMENTARES

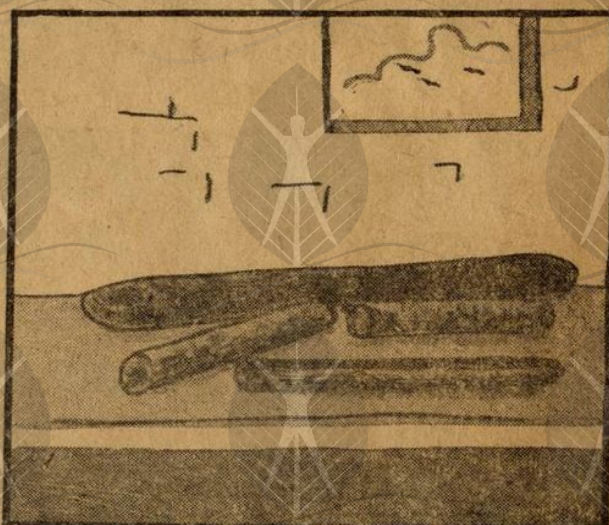

FAZE FINAL - BASTÕES MA-
NIPULADO PELOS SELVICOLAS
E CIVILIZADOS.

FASES DA LUA

- 5 — Lua Cheia
- 12 — Quarto Minguante
- 20 — Lua Nova
- 27 — Quarto Crescente

SETEMBRO DE 1960

- 1 Quinta — Egídio, Gil
- 2 Sexta — Estêvão, Esfêmio
- 3 Sábado — Aristeu, Eufêmio
- 4 Domingo — Rosália, Libânia
- 5 Segunda — Lourenço, Eudóximo
- 6 Terça — Mansueto, Fausto
- 7 Quarta — INDEPENDÊNCIA DO BRASIL
- 8 Quinta — Natividade de Nossa Senhora, Corbiniano
- 9 Sexta — Sérgio, Graciano
- 10 Sábado — Nicolau, Hilário
- 11 Domingo — Teodoro, Prudência
- 12 Segunda — Auta, Guido
- 13 Terça — Anacleto, Eugênia
- 14 Quarta — Elza, Cornélia
- 15 Quinta — Nossa Senhora das Dores, Albino
- 16 Sexta — Eugênia, Edite
- 17 Sábado — Marcina, Lamberto
- 18 Domingo — Sofia, José Cupertino
- 19 Segunda — Constância, Januário
- 20 Terça — Felipa, Eustáquio
- 21 Quarta — Ifigênia, Mateus
- 22 Quinta — Tecla, Lino
- 23 Sexta — Mercês, Santino
- 24 Sábado — Maurício, Ruperto
- 25 Domingo — Aurélia, Firmino
- 26 Segunda — Cipriano, Justino
- 27 Terça — Cosme e Damião
- 28 Quarta — Venceslau, Salomão
- 29 Quinta — Miguel Arcangelo, Quitéria
- 30 Sexta — Jerônimo, Honório

Compre uma vaca e terá leite para os seus filhos.

FASES DA LUA

- 4 — Lua Cheia
- 12 — Quarto Minguante
- 20 — Lua Nova
- 27 — Quarto Crescente

OUTUBRO DE 1960

- 1 Sábado — Veríssimo, Gastão
- 2 Domingo — Anjo da Guarda, Nilo
- 3 Segunda — Terezinha de Jesus, Evaldo
- 4 Têrça — Flávia, Francisco de Assis
- 5 Quarta — Emílio, Plácido
- 6 Quinta — Marcelo, Bruno
- 7 Sexta — Brígida, Pelágia
- 8 Sábado — Dionísio, Augusto
- 9 Domingo — Florêncio, Dionísio
- 10 Segunda — Firmino, Paulino
- 11 Têrça — Eduardo, Nicácio
- 12 Quarta — Descoberta da América
- 13 Quinta — Calixto, Daniel
- 14 Sexta — Evaristo, Fortunata
- 15 Sábado — Severo, Tereza
- 16 Domingo — Geraldo, Martiniana
- 17 Segunda — Margarida, Edwiges
- 18 Têrça — Lucas, João Cânciao
- 19 Quarta — Pedro de Alcântara
- 20 Quinta — Irene, Artur
- 21 Sexta — Úrsula, Bertoldo
- 22 Sábado — Severo, Maria Salomé
- 23 Domingo — Josefina, João Capistrano
- 24 Segunda — Rafael Arcângelo, Fortunato
- 25 Têrça — Dária, Crispim
- 26 Quarta — Evaristo, Boaventura
- 27 Quinta — Elesbão, Valentina
- 28 Sexta — Fidélis, Simão
- 29 Sábado — Judas Tadeu
- 30 Domingo — Afonso, Marcelo
- 31 Segunda — Urbano, Lucília



O Amazonas precisa deixar de importar alimentos; procure produzir mais arroz, milho, feijão, farinha, etc.

O preparo da Borracha



1. CORTE DA SERINGUEIRA

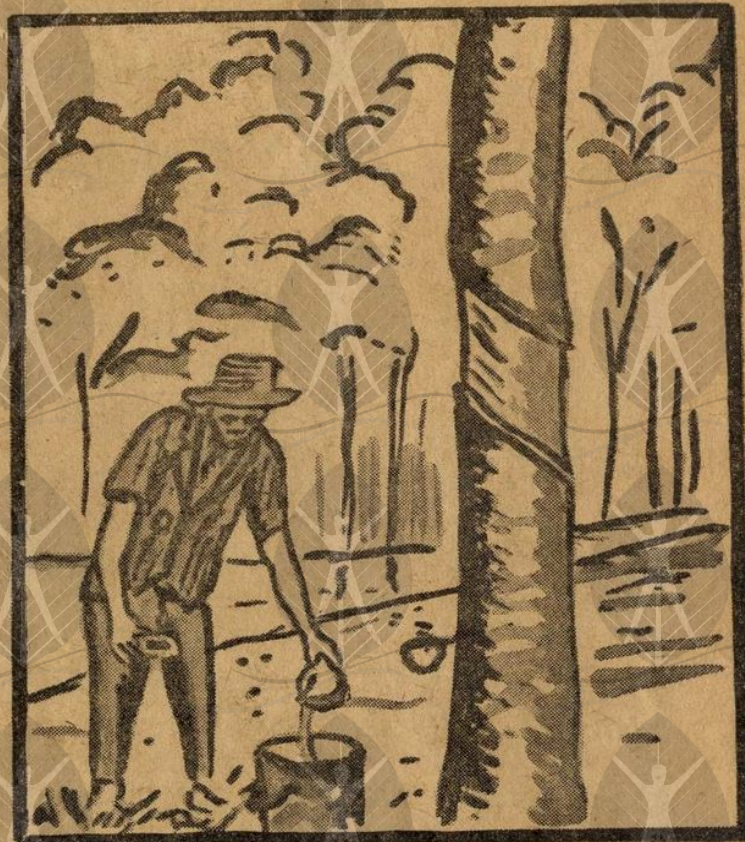

2. COLHEITA DO LÁTEX



3. DEFUMAÇÃO DA BORRACHA

PLANTE SERINGUEIRA

FASES DA LUA

- 3 — Lua Cheia
- 11 — Quarto Minguante
- 18 — Lua Nova
- 25 — Quarto Crescente

NOVEMBRO DE 1960

- 1 Têrça — † Todos os Santos
- 2 Quarta — † Comemoração dos Mortos, Tobias
- 3 Quinta — Sílvia, Humberto
- 4 Sexta — Carlos Borromeu,
- 5 Sábado — Silvano, Isabel
- 6 Domingo — Leonardo,
- 7 Segunda — Herculano, Florência
- 8 Têrça — Godofredo, Severino
- 9 Quarta — Orestes, Deodoro
- 10 Quinta — Tibério, André
- 11 Sexta — Martinho, Clemência
- 12 Sábado — Cristina, Renata
- 13 Domingo — Benedito, Bento
- 14 Segunda — Veneranda, Filomena
- 15 Têrça — PROCLAMAÇÃO DA REPÚBLICA
- 16 Quarta — Gonçalo, Edmundo
- 17 Quinta — Gregório, Hilda
- 18 Sexta — Astrogildo, Odom
- 19 Sábado — DIA DA BANDEIRA, Isabel
- 20 Domingo — Otávio, Félix
- 21 Segunda — Demétrio, Rufina
- 22 Têrça — Cecília,
- 23 Quarta — Clemente, Flora
- 24 Quinta — João da Cruz
- 25 Sexta — Catarina, Delfino
- 26 Sábado — Belmiro, Conrado
- 27 Domingo — Fagundes, Acácio
- 28 Segunda — Sóstenes, Herculano
- 29 Têrça — Saturnino, Papiniano
- 30 Quarta — André, Constantino

Se é ocupante, arrendatário ou proprietário de algum terreno destinado às atividades agrárias, procure, sem demora, a Inspetoria Regional de Fomento Agrícola, a fim de registrá-lo na Seção competente do Ministério da Agricultura. O registro é gratuito.

Como Saborear as Nossas Frutas

Compota de abacaxí

- 1 — Descasque um abacaxí, retire os “olhos” e corte em pedaços pequenos.
- 2 — Faça uma calda, usando uma xícara de água para cada xícara de açúcar e deixe ferver por 5 minutos.
- 3 — Deite na calda o abacaxí em pedaços até o ponto de fervura, coloque em vidros próprios, feche-os e leve-os ao banho-maria por 20 minutos.

Refresco de laranja

- 1 — Tome 2 copos de caldo de laranja, 1 copo de água, caldo de 1 limão e açúcar, conforme o paladar.
- 2 — Deixe repousar um pouco (se possível na geladeira) e sirva.

Refresco de chocolate

- 1 — Dissolva em banho-maria uma barra de chocolate, de 120 gramas.
- 2 — Junte-lhe um copo de leite, 1 de água, 2 xícaras de açúcar e ferva durante 5 minutos.
- 3 — Retire do fogo, deixe esfriar e sirva. Na hora de servir, poderá juntar algumas gotas de baunilha (essência).

Ponche para festas

- 1 — Corte um abacaxí de tamanho médio em pedacinhos.
- 2 — Junte o caldo de 1 limão, de 2 laranjas e 2 maçãs picadinhas.
- 3 — Retire do fogo, deixe esfriar e sirva. Na hora de servir, poderá juntar algumas gotas de baunilha (essência).

Pudim de côco

- 1 — Bata 4 gemas com 10 colheres de açúcar.
- 2 — Junte um copo de leite, 1 côco médio ralado, caldo de um limão e por fim as claras em neve.
- 3 — Leve ao banho-maria em fôrma caramelada.



NOTÍCIA

*Um lavrador recebeu ontem forte chifrada de um boi.
O boi, que era muito cotado pelo lavrador, passou a ser boicotado pela pobre vítima...*

F A S E S D A L U A

- 3 — Lua Cheia
- 11 — Quarto Minguante
- 18 — Lua Nova
- 25 — Quarto Crescente

DEZEMBRO DE 1960

- | | | | |
|----|---------|---|--------------------------------------|
| 1 | Quinta | — | Elói, Natália |
| 2 | Sexta | — | Bibiano, Elisa |
| 3 | Sábado | — | Francisco Xavier |
| 4 | Domingo | — | Bárbara, |
| 5 | Segunda | — | Crispim, Geraldo |
| 6 | Têrça | — | Leôncio, Nicolau |
| 7 | Quarta | — | Ambrósio, Sérvulo |
| 8 | Quinta | — | Imaculada Conceição, |
| 9 | Sexta | — | Leandro, Leocádia |
| 10 | Sábado | — | Eulália, Melquiades |
| 11 | Domingo | — | Júlia, Dámaso |
| 12 | Segunda | — | Amélia, Justino |
| 13 | Têrça | — | Lúcia, Otilia |
| 14 | Quarta | — | Espiridião, |
| 15 | Quinta | — | Irineu, Eusébio |
| 16 | Sexta | — | Albina, Adelaide |
| 17 | Sábado | — | Viviano, Venina |
| 18 | Domingo | — | Nossa Senhora do Amparo, Brasiliano |
| 19 | Segunda | — | Fausto, Faustina |
| 20 | Têrça | — | Alfredo, Domingues |
| 21 | Quarta | — | Tomé, Glicério |
| 22 | Quinta | — | Flavina, Zeno |
| 23 | Sexta | — | Alfredo, Dagoberto |
| 24 | Sábado | — | Adão e Eva |
| 25 | Domingo | — | † NATAL DE NOSSO SENHOR JESUS CRISTO |
| 26 | Segunda | — | Estêvão, Arquelau |
| 27 | Têrça | — | João Evangelista, |
| 28 | Quarta | — | Santos Inocentes, Teófilo |
| 29 | Quinta | — | Tomás, Davi |
| 30 | Sexta | — | Anísia, Sabino |
| 31 | Sábado | — | Silvestre |

Prepare o seu terreno com o emprêgo das patrulhas mecanizadas da Inspetoria Regional de Fomento Agrícola, e a operação ser-lhe-á economicamente compensada.

Cultura da Pimenta do Reino



TRAZIDA DO JAPÃO, A PIMENTA DO REINO SE ACLIMATOU FACILMENTE NA REGIÃO AMAZONICA, CUJO PLANTIO JA OCUPA IMENSAS AREAS DO VISINHO ESTADO DO PARA, INICIATIVA QUE DEVEMOS IMITAR, DADAS AS CONSIDERAVEIS VANTAGENS ECONOMICAS QUE PROPORCIONA ESTA CULTURA.

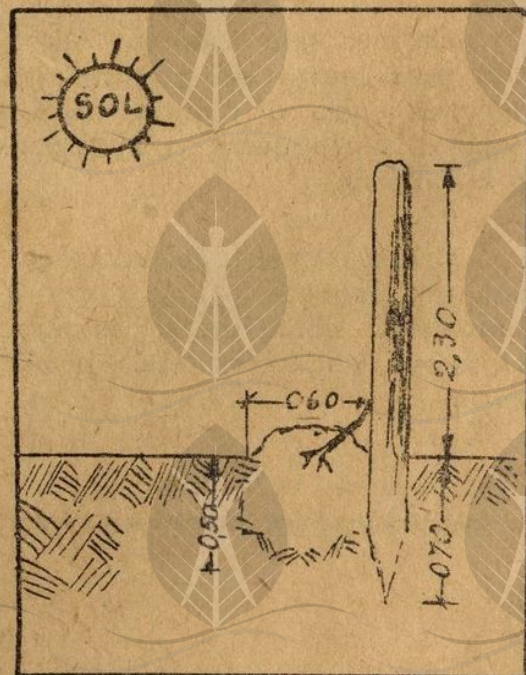
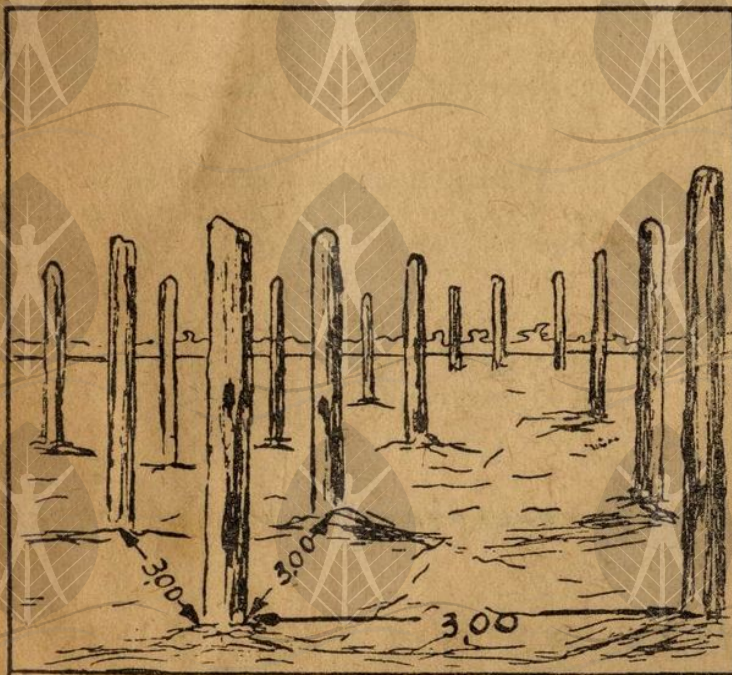

Sistema de plantio: os quadros acima orientam quanto a abertura da cova e o espaçamento entre as linhas e pés.

O Credo do Agricultor

Creemos nos sítios pequenos e no seu cultivo completo.

Creemos que a terra gosta de comer tanto quanto o seu dono e, por conseguinte, se deve adubá-la bem.

Creemos nos que defendem o solo das enxurradas, sabem fazer o rodízio de culturas e aproveitam os detritos, fôlhas e lixo na fertilização da terra.

Creemos que todo lavrador deve ter uma parte da propriedade reservada para o plantio de árvores como a seringueira, a andirobeira e o cacauero.

Creemos que todo lavrador possua um pequeno pomar (laranjeiras, limoeiros, abacateiros, mangueiras, cajueiros, coqueiros, etc.) próximo à casa.

Creemos que o adubo melhor é o estrume fornecido por animais de carga e algum gado, indispensáveis no trabalho de campo e na alimentação, com o fornecimento do leite: o alimento completo.

Creemos nos pequenos cercados onde se colherá legumes e hortaliças para uma boa alimentação à base de sais minerais.

Creemos que ter um lugar para as coisas e cada coisa em seu lugar induz a ter boas ferramentas e a conservá-las em boa ordem.

Creemos que o bom trato do gado e dos animais e proporcionar-lhes bom abrigo é uma economia.

Creemos, finalmente, que é bom atender à experiência e anotar os seus resultados, sejam bons ou maus.



AMIGOS

César Augusto Mery, famoso estadista francês, costumava dizer: — Os amigos são como os melões. É preciso experimentar 50 para encontrar um bom.



A mãe — Afinal, meu filho, queres mesmo ser oficial da marinha?

O filho — Sim, mamãe. E oficial de submarino!

A mãe — Por que de submarino, meu filho?

O filho — Para mostrar que sou homem até debaixo d'água.

COMO FAZER VINAGRE

Há vários processos caseiros de preparar vinagre e, dêsse modo, esperamos que os nossos lavradores possam prepará-lo em casa para as suas necessidades ou vender mesmo o excesso.

O vinagre nada mais é do que o vinho azêdo ao ar, e para transformar vinho em vinagre basta conservar aberta a vasilha que contém o vinho.

Não se produzindo vinho, em nosso interior, indicaremos um outro processo à base de açúcar e de cachaça.

Em um pequeno barril, deita-se sucessivamente dois quilos de açúcar mascavo ou moreno, oito garrafas de cachaça, vinte e quatro garrafas de água morna e duas garrafas de bom vinagre .

Cobre-se então a bôca do barril (o barril não deve ter tampa), com um pano limpo e guarda-se o barril com a mistura em um lugar

quente, mexendo-se de vez em quando (3 a 4 vêzes por dia) com um pau bem limpo.

Depois de quinze dias o vinagre estará pronto para o consumo.

Pode-se, então, de oito em oito dias, tirar oito garrafas de vinagre e substituí-las por seis de água morna e duas de cachaça e mais meio quilo de açúcar mascavo ou moreno.

As seis garrafas de água morna, duas de aguardente e meio quilo de açúcar devem ser misturados, separadamente, antes de se despejar na "mãe vinagreira". Dá-se êste nome de mãe vinagreira à mistura existente no barril.

Pode-se, assim, continuamente ter em casa e até para vender vinagre bom e barato.

Vemos por êste processo que oito garrafas de vinagre custarão o preço de duas garrafas de cachaça mais o meio quilo de açúcar moreno.

A UTILIDADE DO VINAGRE

Uma colherinha de vinagre, posta na água em que se cozinha ovos, faz com que êles não rachem.

Evite o odor desagradável que desprendem as verduras após serem fervidas, pondo uma colherinha de vinagre na água.

Para que as escamas do pescado saiam com mais facilidade, leve-o a banhar, na água quente.

O
ALMANAQUE

RURAL

É UMA OFERTA

DO DR. BENEDITO

CAETÉ FERREIRA,

EM NOME DA I.R.F.A.

NO AMAZONAS



AVISO

**DEVIDO AO TAMANHO ORIGINAL DO DOCUMENTO.
NÃO FOI POSSÍVEL DISPONIBILIZAR O SEU CONTEÚDO
NA ÍNTEGRA. PARA TER ACESSO AO ARQUIVO DIGITAL
COMPLETO, POR FAVOR, ENTRAR EM CONTATO COM A
GERÊNCIA DE ACERVOS DIGITAIS NO
CENTRO CULTURAL DOS POVOS DA AMAZÔNIA.**

FONE: (92) 2125-5330

FAX: (92) 2125-5301

EMAIL: ACERVODIGITALSEC@GMAIL.COM

SITE: bv.cultura.am.gov.br



Secretaria de
Estado de Cultura



**CENTRO CULTURAL DOS
POVOS DA AMAZÔNIA**