



DEPARTAMENTO DE ESTRADAS DE RODAGEM

Plano Bienal de Obras

GOVERNO ARTHUR C. F. REIS

2º Aniversário

MANAUS - AMAZONAS

**O DEPARTAMENTO DE ESTRADAS DE RODAGEM
DO AMAZONAS,**

*por ocasião do 2º aniversário de
governo do Exmo. Snr. Professor
ARTHUR CEZAR FERREIRA REIS,
apresenta alguns aspectos das suas
mais importantes realizações.*

.....
NEI SANTI
DIRETOR GERAL

Senhor Governador
Prof. Arthur Cezar Ferreira Reis

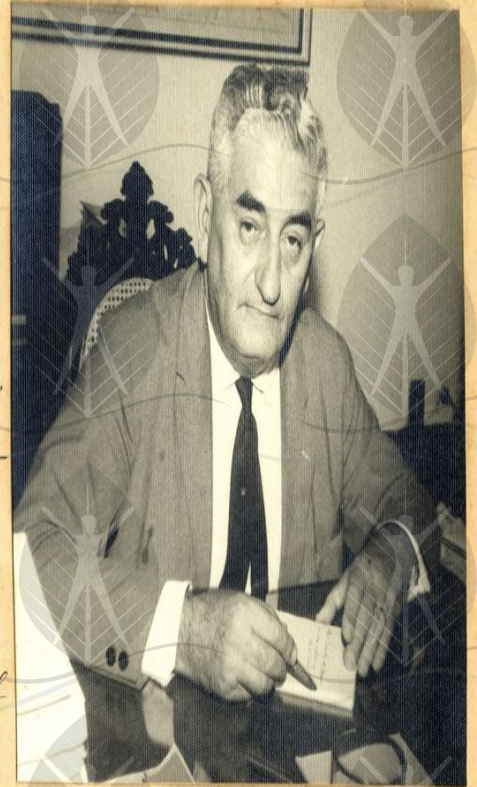

Ao ensejo da passagem do segundo aniversário do governo de Vossa Excelência ocorre-nos ofertar, como tributo de gratidão e respeito de todos aqueles que neste Departamento ajudam a construir as estradas por onde marchará o Amazonas de amanhã, este álbum que serve de atestado eloquente das realizações da maior parancada de que se tem notícia em todos seus vinte anos de existência, permitindo entregar ao povo amazonense as rodovias Torquato Tapajós, Manoel Urbano, Araújo Lima e que culminará com a integração rodoviária do Amazonas no corpo da nacionalidade.

As rodovias Humaitá - Labrea e Humaitá Porto Velho, muito brevemente atingirão Manaus, desde que seja mantido o espírito rodoviário implantado pelo seu Governo.

A Vossa Excelência, pois, esta oferta de todos aqueles que integram o quadro funcional deste Departamento e que no cumprimento do dever reconhecem por ser de justiça, servir o mesmo como retrato fiel das realizações do chefe do Governo, mais do que do próprio Departamento de Estradas de Rodagem do Amazonas.

Christiano



Am-1 MANAUS - ITACOATIARA
Rodovia TORQUATO TAPAJÓS

EXTENSÃO: 286 QUILOMETROS
ENTREGUE AO TRÁFEGO EM 5 DE SETEMBRO/1965





RIO URUBU









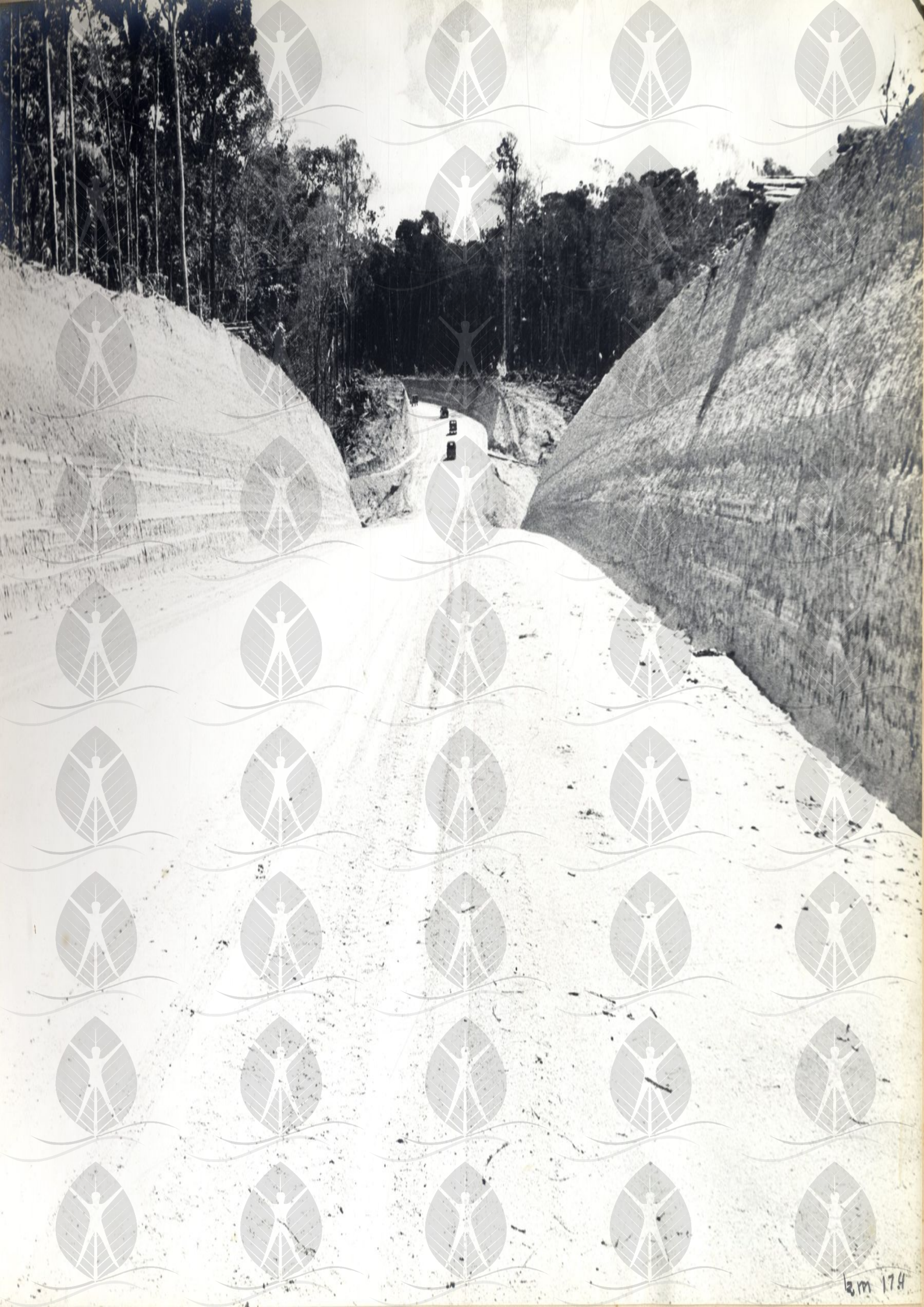





Am-3 - MANACAPURÚ - CACAU PIRERA
Rodovia MANUEL URBANO

EXTENSÃO 87,6 QUILOMETROS

ENTREGUE AO TRÁFEGO EM 30 DE DEZEMBRO DE 1965



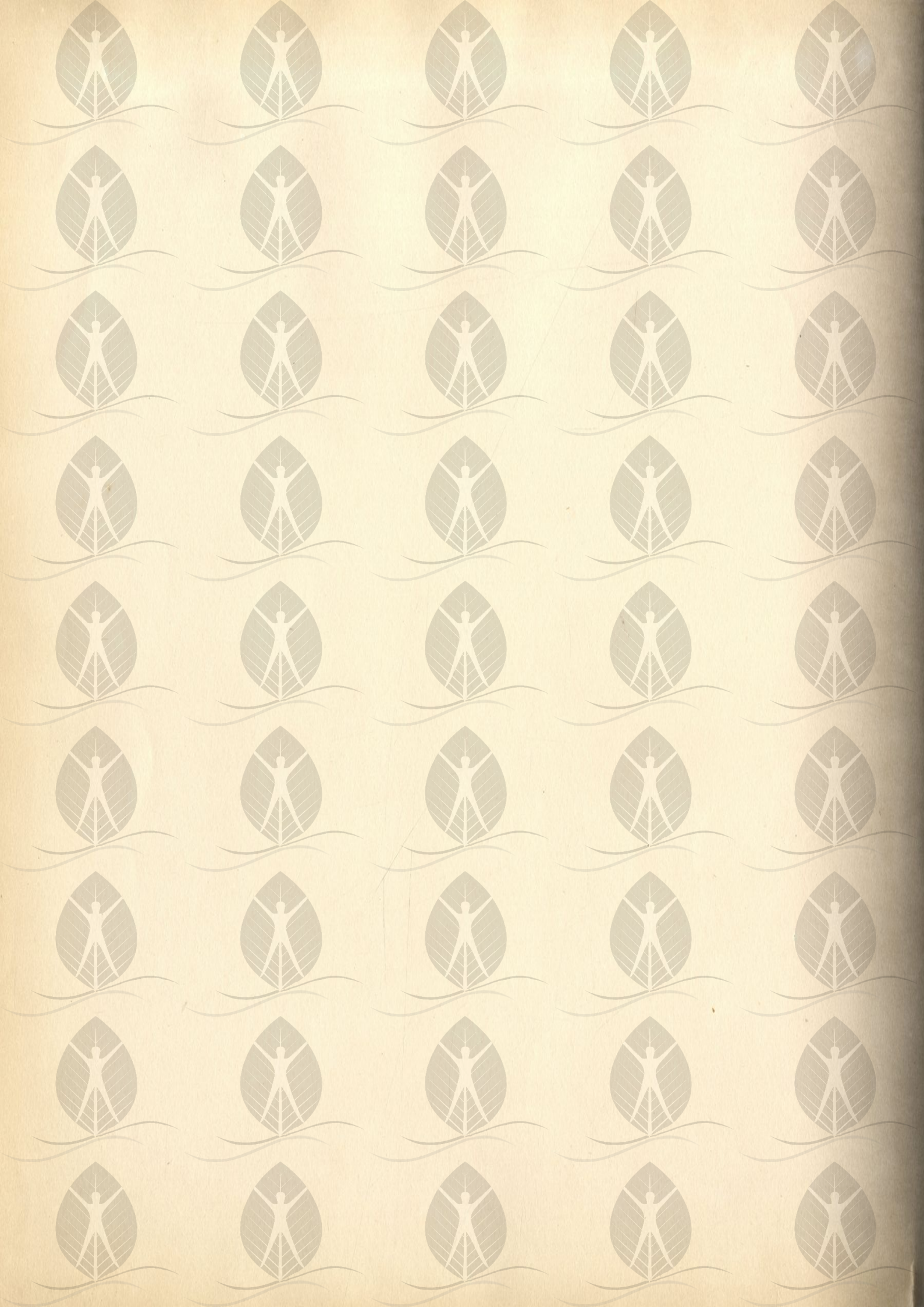

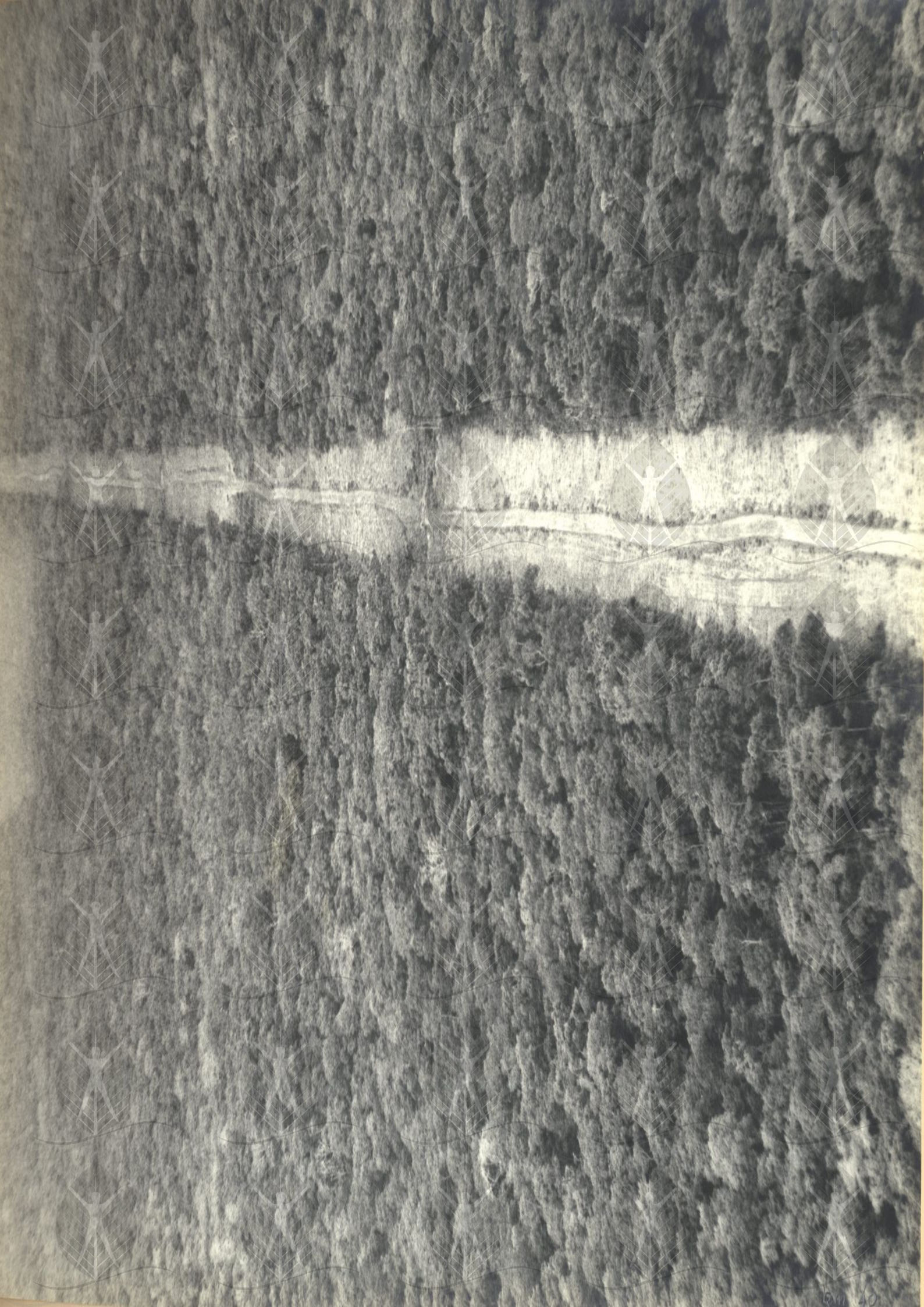

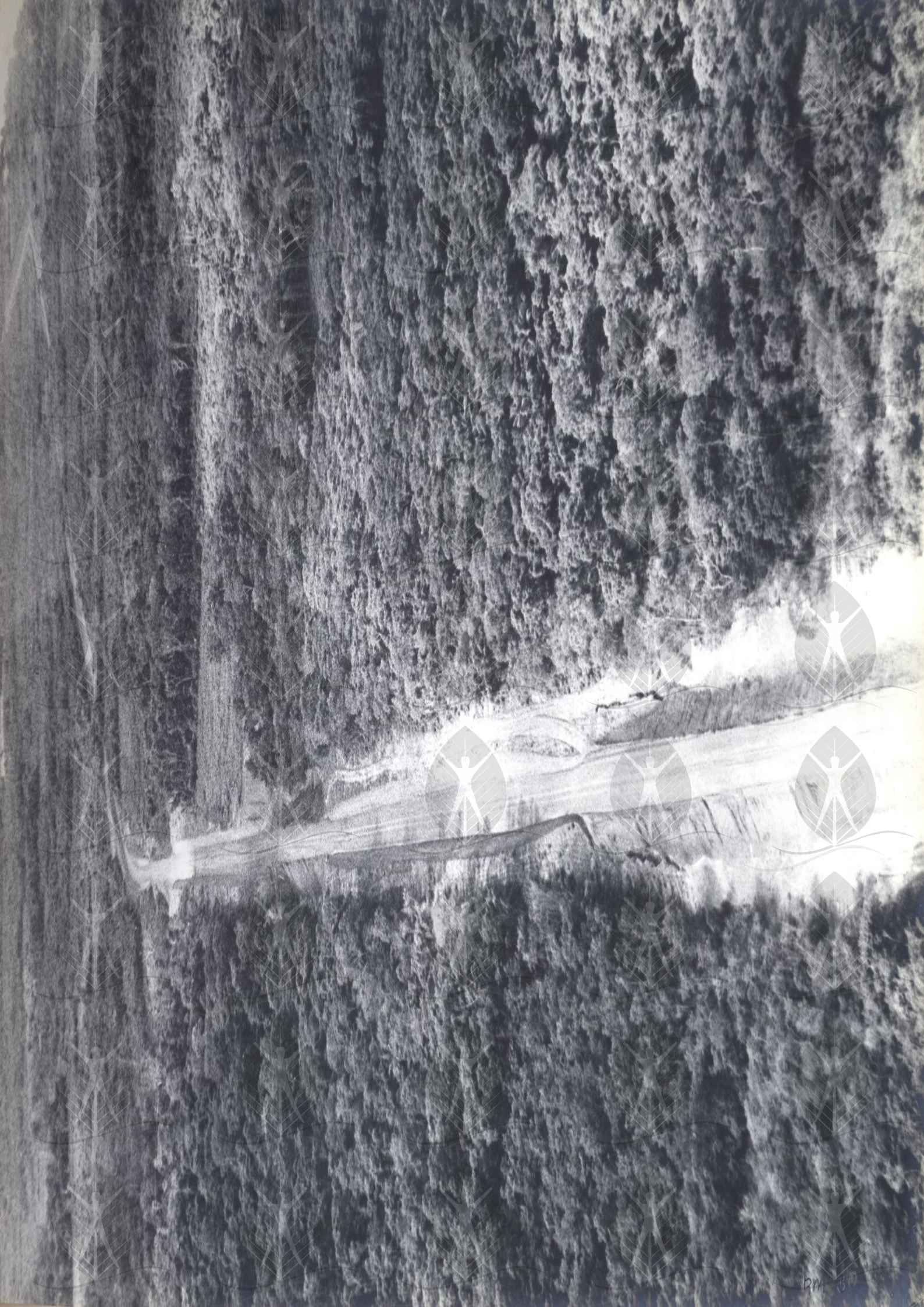





Am-13 - TARUMÃ - PONTA NEGRA
Rodovia ARAUJO LIMA

EXTENSÃO - 14,5 QUILOMETROS
ENTREGUE AO TRÁFEGO EM 7 DE SETEMBRO DE 1965









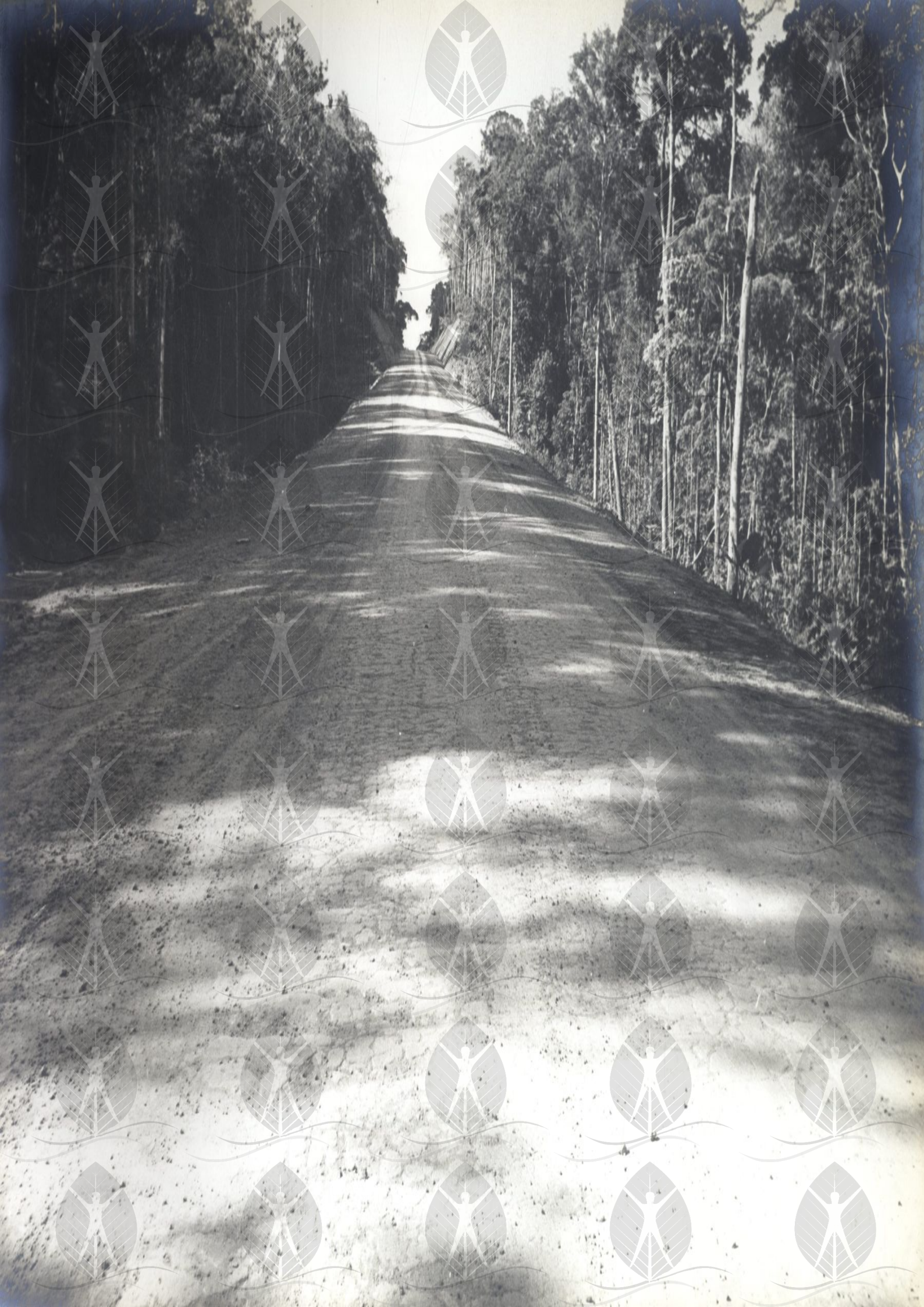







Rodovia HUMAITÁ-PORTO VELHO

EXTENSÃO - 198 QUILOMETROS
PRIMEIRA ABERTURA ATÉ DEZEMBRO DE 1966







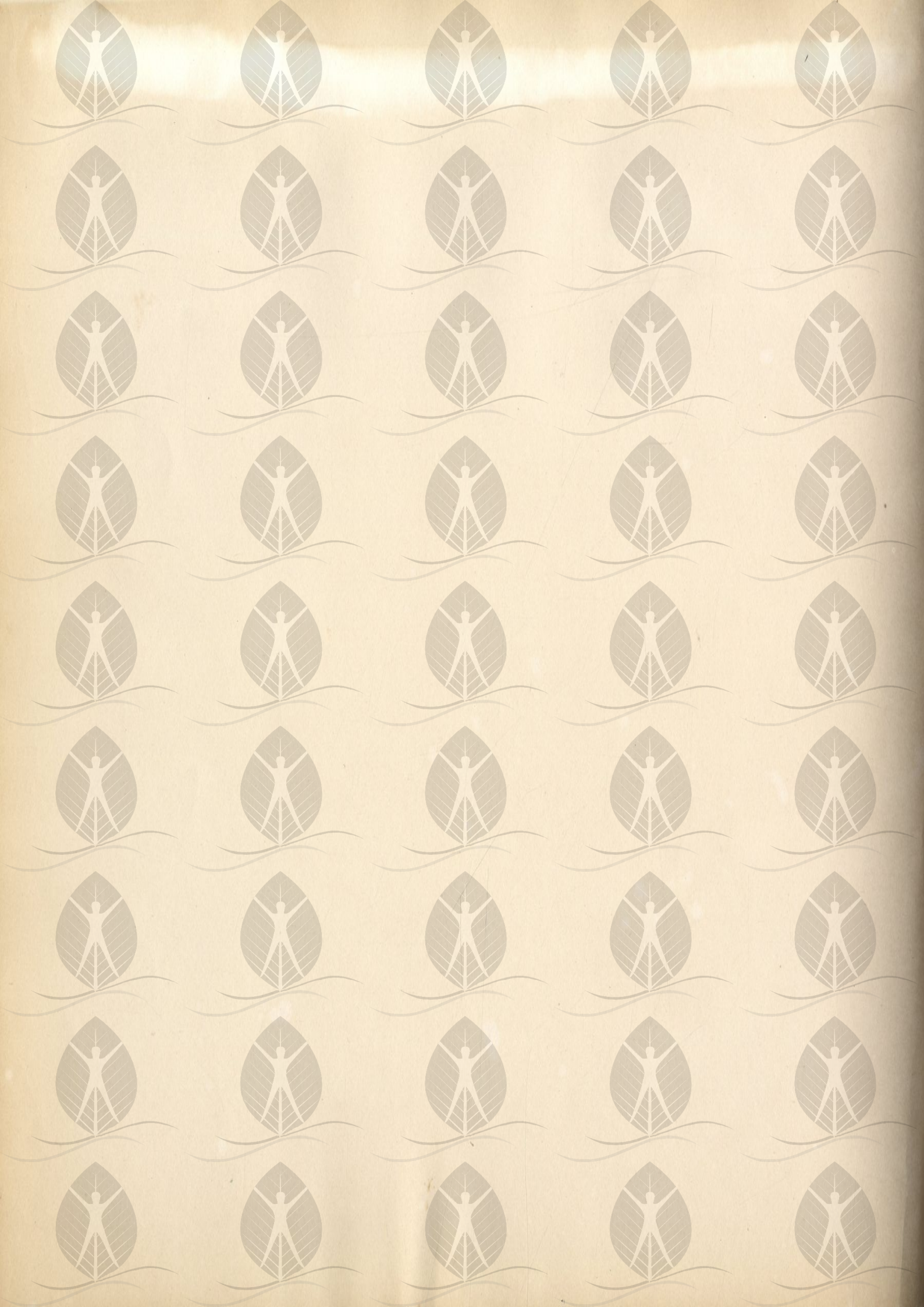







Rodovia HUMAITÁ-LÁBREA

EXTENSÃO: 226,6 QUILOMETROS
A SER ENTREGUE AO TRÁFEGO ATÉ DEZEMBRO DE 1966

















TERMINAL DE ASFALTO

CAPACIDADE : 3.800.000 LITROS





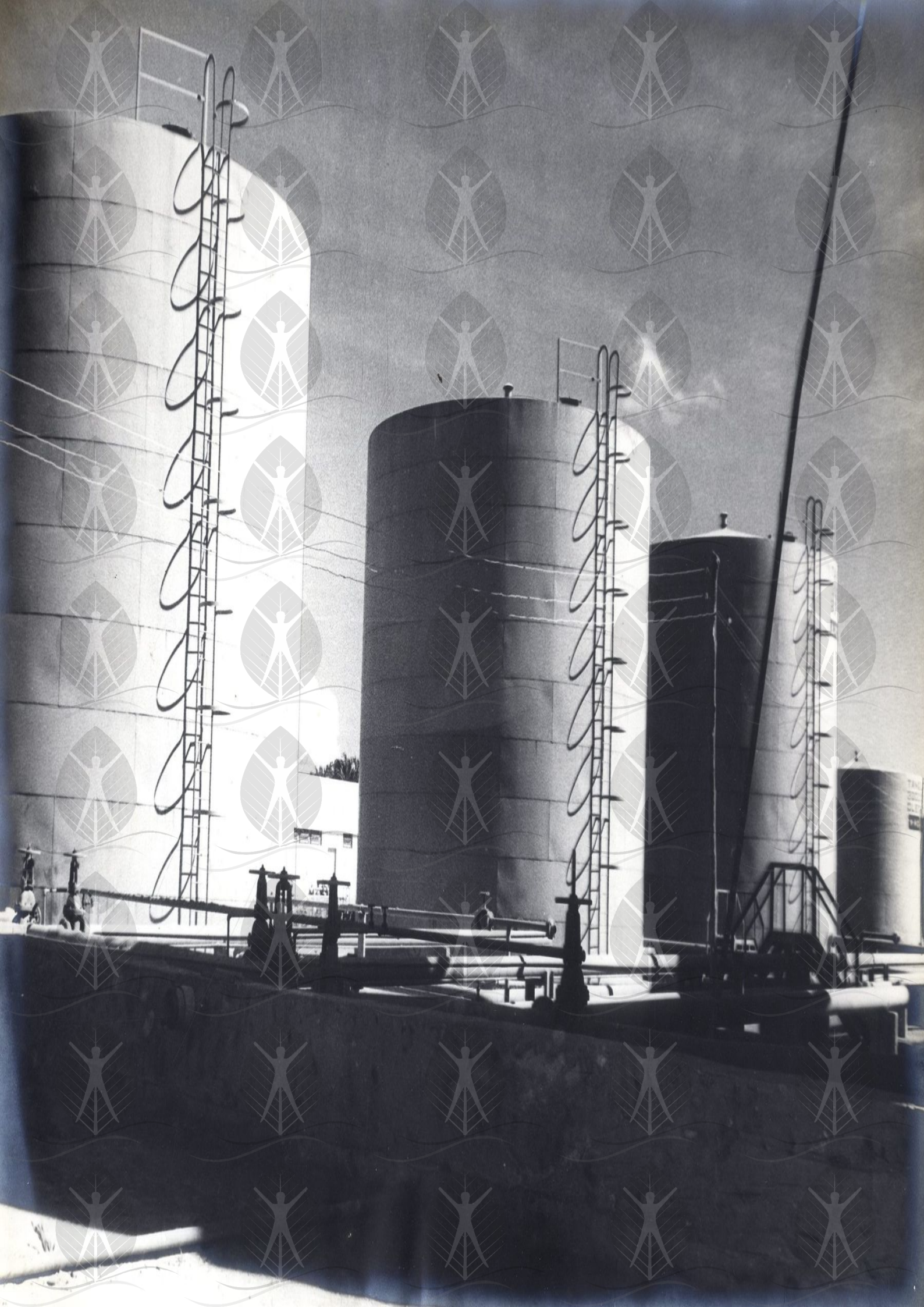



Reequipamento

Aquisição de máquinas e veículos

















AVISO

A disponibilização (gratuita) deste acervo, tem por objetivo preservar a memória e difundir a cultura do Estado do Amazonas. O uso destes documentos é apenas para uso privado (pessoal), sendo vetada a sua venda, reprodução ou cópia não autorizada. (Lei de Direitos Autorais - [Lei nº 9.610/98](#)). Lembramos, que este material pertence aos acervos das bibliotecas que compõem a rede de bibliotecas públicas do Estado do Amazonas.

EMAIL: ACERVODIGITALSEC@GMAIL.COM



Secretaria de
Estado de Cultura



CENTRO CULTURAL DOS
POVOS DA AMAZÔNIA